



# Pojďte s námi do přírody!

CYKLUS PŘÍRODOVĚDNÝCH AKCÍ PRO ROK

# 2022

## SETKÁNÍ PŘÍZNIVCŮ SLAVKOVSKÉHO LESA



**Den:** pátek 1. dubna 2022

**Čas:** 16:00

**Místo:** Správa CHKO Slavkovský les (Hlavní 504, Mariánské Lázně).

**Náplň:** Tradiční výroční setkání s pásmem rozmanitých přírodovědných přednášek a příspěvků pro odborníky i širokou veřejnost. Dozvíte se, co se ve Slavkovském lese událo během posledních dvou sezón. Večer bude zakončen volnou zábavou a drobným občerstvením.

**Kontakt:** P. Tájek, tel.: 602 793 922

## PAMÁTKY STŘEDOVĚKÉHO OSÍDLOVÁNÍ ÚPATÍ DOUPOVSKÝCH HOR



**Den:** sobota 2. dubna 2022

**Čas:** 14:00

**Místo:** Státní zámek Valeč, sál ve správní budově u zámku (Karlovarská 7, Valeč).

**Náplň:** Přednáška s exkurzí (jen v případě dobrého počasí) představí nově objevené relikty zaniklých sídel z období 13. až 15. století na úpatí Doupovských hor a okolnosti motivací snah o rozšiřování sítě sídel i do jinak relativně obtížně obývaných krajin Česka.

**Přednášející:** Mgr. Filip Prekop (Národní památkový ústav, územní odborné pracoviště v Lokti)

**Kontakt:** M. Petrová, petrova.marketa@npu.cz

**Poznámka:** Další podrobnosti na [www.zamek-valec.cz](http://www.zamek-valec.cz).

## EXKURZE ZA JARNÍ KVĚTENOU NA STŘÍBRSKO



**Den:** sobota 9. dubna 2022

**Čas:** 7:50

**Místo:** Sraz v 7:50 na železniční zastávce v Ošelíně.

**Doprava:** TAM: individuální nebo vlak Plzeň hl. n. (7:07) – Ošelín (7:49).  
ZPĚT: individuální nebo vlak Svojsín (16:14, 18:14) – Plzeň hl. n. (16:49, 18:49).

**Trasa:** Od železniční zastávky v Ošelíně převážně nivou Mže k železniční zastávce ve Svojsíně (ca 10 km).

**Náplň:** Celodenní botanická exkurze vedoucí převážně po červeně značené turistické stezce údolím řeky Mže. Seznámíme se s jarní květenou (křivatce – rod *Gagea* aj.) na březích řeky a v navazujících nivních loukách, dále v lesních porostech na úpatí přilehlých strmých svahů s občasnými skalními výchozy. Trasa zahrnuje i atraktivní vyhlídku severovýchodně od Svojsína, k níž vede naučná stezka „Skalní defilé u Svojsína“.

**Průvodce:** Mgr. Ivona Matějková (Západočeské muzeum v Plzni)

**Kontakt:** I. Matějková, tel.: 604 570 387

**Poznámka:** Exkurzi pořádá Západočeská pobočka ČBS. Akci doporučeno absolvovat ve voděodolné obuvi se zpevněnými kotníky.

## ZA MĚKKÝŠI DO ZÁMECKÉHO PARKU



**Den:** sobota 9. dubna 2022

**Čas:** 12:45

**Místo:** Sraz v 12:45 u hlavního parkoviště před zámekem v Lázních Kynžvart.

**Doprava:** TAM: bus Mariánské Lázně (12:10) – Lázně Kynžvart, zámek (12:33).  
ZPĚT: vlak Lázně Kynžvart, žel. st. (15:31, 15:52, 17:37) – Mariánské Lázně (15:43, 16:04, 17:43).

**Trasa:** Okruh zámeckým parkem (délka exkurze cca 2 km, dle zájmu a počasí 2–3 hodiny).

**Náplň:** Prozkoumáme především okolí starých listnatých stromů, hlavně těch „nekyselých“, jako jsou javory a jasany, pod nimiž se šnekům s vápenatou ulitou líbí. Pokusíme se najít vzácnou závornatku černavou, která se vyskytuje v Mariánských Lázních, ale zde ještě nalezena nebyla. Nejspíš uvidíme skalnici kýlnatou, vrásenku okrouhlou nebo hladovku horskou. Bude zajištěn doprovodný program pro děti formou tematických her a vyráběnek pro předškoláky i školáky. Nebojte se s dětmi přijít, trasa je nenáročná a určitě se nudit nebudou!

**Průvodci:** Libor Dvořák (odborná část) a Mgr. Kateřina Dvořáková (aktivity s dětmi) (oba ZO ČSOP Kladská)

**Kontakt:** K. Dvořáková, tel.: 608 172 434

## DEN ZEMĚ V DOMĚ PŘÍRODY ČESKÉHO LESA



**Den:** sobota 9. dubna 2022

**Čas:** 9:00

**Místo:** Sraz v 9:00 u Domu přírody Českého lesa (býv. Stará pošta).

**Doprava:** TAM a ZPĚT: pouze individuální.

**Trasa:** Úklid komunikace v okolí Klenčí pod Čerchovem. Poté přesun do dvora Domu přírody.

**Náplň:** Úklid odpadků v okolí komunikace z Výhledů do Klenčí (délka cca 2 km). Oživená expozice Domu přírody na téma Den Země. Opékání vuřtů v Domě přírody.

**Kontakt:** M. Kobesová, tel.: 702 169 891

**Poznámka:** Pracovní rukavice s sebou. V případě nepříznivého počasí (zima, déšť) se akce ruší. Volejte 702 169 891.

## PROCHÁZKA JARNÍM OKOLÍM VALČE

**Den:** neděle 10. dubna 2022 **Čas:** 9:00**Místo:** Sraz v 9:00 na náměstí ve Valči (50°10'27"N, 13°15'14"E).**Doprava:** TAM a ZPĚT: pouze individuální.**Trasa:** Přechod cestou necestou z Valče po úbočích Šibeničního vrchu kolem hraničních dubů do prastarého lesa k Vrbičce, na tvrz Lina a kolem Ořkova do starých lesů na vrchu Jedliny odkud se ti nejvytrvalejší vrátí zpět do Valče (Časově i fyzicky náročnější trasa dlouhá přibližně 12 km povede z velké části mimo cesty).**Náplň:** Živá i neživá příroda na vulkanických svazích Doupovských hor. Po cestě se můžeme obdivovat jarní květeně světlých lesů a prastarým dubům, bukům a lípám. Navštívíme paleontologické sondy v místech, kde byl nalezen tzv. Hlodavec z Valče.**Průvodce:** RNDr. Jan Matějů, Ph.D. (zoolog, Muzeum Karlovy Vary), Ing. Petr Uhlík (lichenolog, Muzeum Sokolov) a RNDr. Jiří Brabec (botanik, Muzeum Cheb)**Kontakt:** J. Matějů, tel.: 730 553 884; mateju@kvmuz.cz**Poznámka:** Oblečení a pevná obuv do terénu (skály, křoviny). Svačina!

## PAMÁTNÉ STROMY NA TACHOVSKU

**Den:** sobota 16. dubna 2022 **Čas:** 9:00**Místo:** Sraz v 9:00 u hřbitova obce Lesná (49°45'7"N 12°31'54"E).**Doprava:** TAM a ZPĚT: pouze individuální.**Trasa:** Od hřbitova v Lesné k Schönwaldskému jasanu (49°43'36"N 12°31'15"E) a zpět (délka cca 7 km), z větší části po naučné stezce Lesná.**Náplň:** Význam památných stromů. Proč a jak je chráníme.**Průvodce:** Ing. Ladislav Lokajíček (AOPK ČR, RP Správa CHKO Český les)**Kontakt:** L. Lokajíček, tel.: 724 776 051**Poznámka:** Terénní obuv, deštník, svačinu s sebou.

## DEN ZEMĚ V KYNŠPERKU

**Den:** pátek 22. dubna 2022 **Čas:** 9:00 – 17:00**Místo:** Park vedle hřbitova v Kynšperku nad Ohří (50°6'44"N, 12°31'51"E).**Náplň:** Celodenní program pro veřejnost organizovaný ve spolupráci se skautskou organizací Lípa Kynšperk. Široká nabídka her a workshopů pro děti i dospělé.**Průvodce:** Ing. Eva Řezníčková (ZO ČSOP Kynšpersko)**Kontakt:** E. Řezníčková, tel.: 608 538 991**Poznámka:** Obuv a oblečení do terénu.

## JARNÍ KVĚTY FRANTIŠKOVÝCH LÁZNÍ



**Den:** pátek 22. dubna 2022

**Čas:** 15:00

**Místo:** Sraz v 15:00 na vlakovém nádraží Františkovy Lázně.

**Doprava:** TAM: vlak Cheb (14:43) – Františkovy Lázně (14:50), směr Plesná.  
ZPĚT: více možností (vlak, bus, MHD).

**Trasa:** Procházka po františkolázeňských parcích, ruderálních plochách a nádraží (délka do 4 km).

**Náplň:** Ještě, než se z lázeňských parků stanou anglické trávníky a vypleté záhony, stihne svůj roční cyklus dokončit několik časně jarních druhů. Vsměs jde o druhy, které rychle vykvetou a vysemení v předjaří či na počátku jara. Pojdme jich zkusit najít co nejvíce. A víte, kdo přijel před několika lety na 3. nástupiště františkolázeňského nádraží?

**Průvodce:** RNDr. Jiří Brabec (Muzeum Cheb)

**Kontakt:** J. Brabec, tel.: 734 767 592

**Poznámka:** Lupa vítána.



*Osívka jarní. Foto: J. Brabec.*

## ZA VODNÍMI BEZOBRATLÝMI DO SLEPÝCH RAMEN ŘEKY OHŘE



**Den:** pátek 22. dubna 2022

**Čas:** 16:05

**Místo:** Sraz v 16:05 v Kynšperku nad Ohří u pěší lávky na pravém břehu Ohře (50°7'20"N, 12°31'34"E).

**Doprava:** TAM: bus Cheb (15:20) – Kynšperk nad Ohří (15:49), vlak Karlovy Vary (15:46) – Kynšperk nad Ohří (16:16).  
ZPĚT: vlak Kynšperk nad Ohří (18:40, 19:17) – Cheb (18:54, 19:29), vlak Kynšperk nad Ohří (18:42, 19:46) – Karlovy Vary (19:13, 20:24).

**Trasa:** Stezku kolem Ohře proti proudu a zpět (přibližně 2–3 km, délka exkurze dle zájmu a počasí dvě až tři hodiny).

**Náplň:** Prozkoumáme život v řece Ohři, v jejích slepých ramenech a bude-li dobrý přístup, tak i v mrtvém rameni, místními nazývaném Rohlík. Budeme-li mít štěstí, uvidíme chrostíky s jejich schránkami, bruslačky i vodoměrky, klešťanky, znakoplavky, bodule či nymfy vážek. Děti i dospělí si budou moci sami vyzkoušet lov sítkou planktonkou a určování vodních bezobratlých podle obrázkového klíče, který bude k dispozici i na prodej. Bude zajištěn doprovodný program pro děti formou tématických her pro školáky i předškoláky. Nebojte se s dětmi přijít, určitě se nudit nebudou!

**Průvodci:** Libor Dvořák a Mgr. Kateřina Dvořáková (oba ZO ČSOP Kladská)

**Kontakt:** K. Dvořáková, tel.: 608 172 434

**Poznámka:** Holinky do vody výhodou.

## OBOŽIVELNÍCI CHEBSKA, PÍSKOVNA OBILNÁ



Den:	sobota 23. dubna 2022	Čas:	10:30
Místo:	Sraz v 10:30 u vstupu do pískovny Obilná (50°5'58"N, 12°28'27"E).		
Doprava:	TAM: buď individuální (parkovat se dá přímo na místě), nebo bus MHD Cheb (9:25) – Potočiště, rozc. (9:35) a pak pěšky k pískovně (cca 3 km). ZPĚT: buď individuální, nebo pěšky do Nebanic a pak vlak Nebanice (14:08, 15:06, 16:07) – Cheb (14:19, 15:17, 16:18).		
Trasa:	Na začátku pískovny ukázka oboživelníků a povídání o jejich životě – prohlídka biotopů v pískovně.		
Náplň:	Po pěti letech opět v pískovně Obilná. Jak se změnilly biotopy pro oboživelníky? Začínají se suché sezóny projevovat na stavech oboživelníků na Chebsku? Praktická ukázka poznávání oboživelníků Chebska, pozorování snůšek a oboživelníků přímo v terénu.		
Průvodci:	Jiří Mařík, Ing. Kateřina Maříková (oba 4. ZO ČSOP Cheb) a RNDr. Jiří Brabec (Muzeum Cheb)		
Kontakt:	J. Brabec, tel.: 734 767 592		
Poznámka:	Terénní obuv a oblečení.		



Čolek horský. Foto: J. Brabec.

## VÍTÁNÍ JARA NA ZVONÍČKOVĚ ANEB VZHŮRU ZA KONIKLECEM OTEVŘENÝM



Den:	sobota 23. dubna 2022	Čas:	10:00
Místo:	Sraz v 10:00 v sedle mezi Hůrkou (Zvoničkov) a Dubinou u závory (50°20'4"N, 13°15'18"E).		
Doprava:	TAM a ZPĚT: pouze individuální, vlastním dopravním prostředkem (auto, kolo...), v místě možnost parkování.		
Trasa:	Mimo turisticky značené cesty na louky u Zvoničkova, spíše nenáročný terén (délka cca 8 km).		
Náplň:	Vycházka do jedinečné postagrární krajiny Doupovských hor. Společně navštívíme květnaté druhově pestré louky u Zvoničkova a v nich kriticky ohrožený koniklec otevřený a plicník úzkolistý v jejich přirozeném biotopu.		
Průvodce:	Bc. Radek Fišer (AOPK ČR, RP Správa CHKO Slavkovský les)		
Kontakt:	R. Fišer, tel.: 724 706 324		
Poznámka:	Obuv a oblečení do terénu.		

## Zápisy na Univerzitu třetího věku

město: Tachov  
studijní obor: Letem dějepisným světem  
Zápisy: pondělí 20.6.2022 | 9.00 – 11.00  
pondělí 5.9.2022 | 9.00 – 11.00  
Místo: REVIS, Školní 1094, Tachov

město: Mariánské Lázně  
studijní obor: Psychologie pro každý den II  
Zápisy: úterý 21.6.2022 | 9.00 – 11.00  
úterý 6.9.2022 | 9.00 – 11.00  
Místo: Správa CHKO Slavkovský les,  
Hlavní třída 504, Mariánské Lázně

**POPLATEK: 700,- Kč/rok**

### **CO S SEBOU:**

SOUČASNÍ STUDENTI  
index + občanský průkaz

NOVÍ STUDENTI  
pasovou fotku (pro vlepení do indexu) + občanský průkaz

**Podmínkou studia je starobní nebo plný invalidní důchod.  
Změna programu vyhrazena.**

**Více info: [tercova@revis-tachov.cz](mailto:tercova@revis-tachov.cz), [www.revis-tachov.cz](http://www.revis-tachov.cz),  
+420 374 774 413.**

## ŽIJEME V DOBĚ ŠESTÉHO MASOVÉHO VYMÍRÁNÍ? BUDOUCNOST PŘÍRODY V ANTROPOCÉNU



**Den:** pátek 29. dubna 2022

**Čas:** 17:00

**Místo:** Státní zámek Valeč, sál ve správní budově u zámku (Karlovarská 7, Valeč).

**Náplň:** O současné době se mluví jako o antropocénu, poněvadž planetární dynamika je už nezvratně ovlivněná člověkem. Tento vliv se nejčastěji vykládá jako ničení přírody spojené s bezprecedentním úbytkem biologické rozmanitosti. Vztah mezi přírodou a člověkem ale není tak jednoznačný a to, co se v přírodě, včetně naší krajiny, děje, je často složitější a vlastně zajímavější, než aby to šlo vméstnat do škatulky „člověk proti přírodě“.

**Přednášející:** Prof. David Storch, Ph.D. (Centrum pro teoretická studia, společné pracoviště Univerzity Karlovy a Akademie věd České republiky)

**Kontakt:** M. Petrová, petrova.marketa@npu.cz

**Poznámka:** Další podrobnosti na [www.zamek-valec.cz](http://www.zamek-valec.cz).

## VÍTÁNÍ PTAČÍHO ZPĚVU V MARIÁNSKÝCH LÁZNÍCH



**Den:** neděle 1. května 2022

**Čas:** 8:00

**Místo:** Sraz v 8:00 u Ferdinandovy kolonády v Mariánských Lázních.

**Náplň:** Tradiční vycházka za ptačími hlasy spojená s odchycem ptáků do nárazových sítí. Po úvodní ukázce nachytných ptáků vyrazíme na krátkou procházku po parku za ptačím zpěvem. Následovat bude další představení odchycených ptáků spojená s jejich kroužkováním (konec cca v 11:00).

**Průvodci:** RNDr. Pavel Jaška, Ph.D. (AOPK ČR, RP Správa CHKO Slavkovský les) a Mgr. Pavla Tájková (ZO ČSOP Kladská)

**Kontakt:** P. Jaška, tel.: 602 213 347

**Poznámka:** Dalekohled vítán.



Vítání ptačího zpěvu v M. Lázních. Foto: P. Sedláková.



## VÍTÁNÍ PTAČÍHO ZPĚVU VE FRANTIŠKOVÝCH LÁZNÍCH A CHEBU



Den: neděle 1. května 2022 Čas: 7:00

Místo: Sraz v 7:00 na vlakovém nádraží Františkovy Lázně.

Doprava: TAM: vlak Cheb (6:32) – Františkovy Lázně (6:39), směr Aš.  
ZPĚT: více možností, vlak, bus, MHD nebo pěšky.

Trasa: Procházka přes františkolázeňské parky k rybníku Amerika. Z Ameriky buď zpět do Františkových Lázní (trasa cca 6 km), nebo přes Klest, Komorní hůrku a Stein do Chebu (trasa cca 11 km). Pravděpodobně se půjdou obě trasy, záleží na počasí a zájmu účastníků.

Náplň: Ornitologická vycházka jarní přírodou s pozorováním ptáků, jejich určováním podle zpěvu.

Průvodci: Aleš Jelínek a Ing. Dětmar Jäger (Česká společnost ornitologická a 4. ZO ČSOP Cheb)

Kontakt: J. Brabec, tel.: 734 767 592

Poznámka: Obuv a oblečení do terénu, dalekohled vítán.



Ledňáček říční. Foto: P. Korelus.

## SČÍTÁNÍ KUKAČEK NA KOMORNÍ HŮRCE



Den: počátek května 2022\* Čas: 12:00 až 17:00

Místo: Sraz kdykoliv během odpoledne v jámě Komorní Hůrky u Chebu (50°5'56"N, 12°20'22"E).

Doprava: TAM: vlastní nebo např. bus Cheb, aut. nádraží (13:10, 14:50) – Cheb, Komorní Dvůr (13:23, 15:03), bus směr Libá, Hazlov.  
ZPĚT: pěšky do Chebu (cca 4,5 km) nebo pěšky do Františkových Lázní, Slatiny (2 km) a odtud busem (více možností).

Trasa: Jáma v NPP Komorní Hůrka.

Náplň: V loňském „covidovém“ jaře se ujalo individuální sčítání vstavačů kukaček (*Anacamptis morio*) na Komorní Hůrce, jedné z nejznámějších lokalit tohoto druhu v České republice. Chcete se k nám letos přidat? Přijďte kdykoliv ve stanovém časovém rozmezí. Můžete se těšit na povídání o Komorní hůrce a zdejší populaci zajímavé orchideje.

Průvodce: RNDr. Jiří Brabec (Muzeum Cheb)

Kontakt: J. Brabec, tel.: 734 767 592

Poznámka: \* sledujte [www.muzeumcheb.cz/priroda](http://www.muzeumcheb.cz/priroda) a naše rozesílky  
Obuv a oblečení do terénu.

## VÍTÁNÍ PTAČÍHO ZPĚVU V TACHOVĚ



- Den:** sobota 7. května 2022 **Čas:** 8:00
- Místo:** Sraz v 8:00 u Muzea Českého lesa v Tachově (třída Míru 447).
- Doprava:** TAM a ZPĚT: pouze individuální.
- Trasa:** Muzeum – příměstský park u minerálky a zpět, nenáročný terén.
- Náplň:** Vycházka za poznáváním ptačích hlasů. Za příznivého počasí ukázka odchytu ptáků do nárazových sítí a jejich kroužkování v muzejní zahradě.
- Průvodci:** Mgr. Martin Liška (Muzeum Českého lesa v Tachově), RNDr. Milena Prokopová, Ph.D. (AOPK ČR, RP Správa CHKO Český les)
- Kontakt:** M. Prokopová, tel.: 725 724 956
- Poznámka:** Dalekohled výhodou.

## ZA HOUBAMI DO ČESKÉHO LESA



- Den:** neděle 8. května 2022 **Čas:** 10:00
- Místo:** Sraz v 10:00 u turistického přístřešku býv. Walddorf (49°34'8"N, 12°37'10"E) poblíž Karlovy Huti.
- Doprava:** TAM a ZPĚT: pouze individuální.
- Trasa:** Od přístřešku po modré turistické trase směrem na Železnou a zpět, (okruh v délce cca 5 km).
- Náplň:** Sběr a určování jarních hub.
- Průvodce:** Mgr. Luboš Zelený
- Kontakt:** L. Koryťáková Nováková, tel.: 728 496 075
- Poznámka:** Nezapomeňte košíky na houby.



Mykologická exkurze do PR Pleš (2021). Foto: D. Hlinková.

## ZA HADCI A ORCHIDEJEMI V OKOLÍ POBĚŽOVIC



**Den:** pátek 13. května 2022 **Čas:** 9:00

**Místo:** Sraz v 9:00 na železniční zastávce v Poběžovicích.

**Doprava:** TAM a ZPĚT: pouze individuální.

**Trasa:** Z Poběžovic do Drahotínského lesa a na Hvoždanskou louku, délka trasy přibližně 12 km, částečně v lesním a lučním porostu.

**Náplň:** Botanicko-geologická vycházka za hadcovou květenou do přírodní rezervace Drahotínský les a za kvetoucími orchidemi na přírodní památku Hvoždanská louka.

**Průvodce:** Mgr. Ivona Matějková (Západočeské muzeum v Plzni) a Václav Pachi (LB Minerals, s.r.o.), tel.: 602 124 759

**Kontakt:** L. Koryťáková Nováková, tel.: 728 496 075

**Poznámka:** Obuv a oblečení do terénu.



PR Hvoždanská louka. Foto: J. Sladký.

## PŘÍRODOVĚDNÁ BĚHÁNÍ NA KOMORNÍ HŮRCE



**Den:** pátek 13. května 2022 **Čas:** 15:05

**Místo:** Sraz v 15:05 na autobusové zastávce Cheb, Komorní Dvůr (50°5'56"N, 12°20'22"E).

**Doprava:** TAM: bus Cheb, aut. nádraží (14:50) – Cheb, Komorní Dvůr (15:03), bus směr Libá, Hazlov.

ZPĚT: pěšky do Chebu (cca 4,5 km), nebo pěšky do Františkových Lázní, Slatiny (2 km) a odtud busem (více možnosti).

**Trasa:** Pěšinami po NPP Komorní hůrka k portálu Goethovy štolý.

**Náplň:** Komorní hůrka přitahuje přírodovědce již více než 200 let. Pokusíme se vám nejen přiblížit proč tomu tak bylo a je dodnes, ale ukážeme i kam dnes vedou schody z portálu Goethovy štolý.

**Průvodci:** Ing. Milan Brož, CSc. (Geofyzikální ústav AV ČR) a RNDr. Jiří Brabec (Muzeum Cheb)

**Kontakt:** J. Brabec, tel.: 734 767 592

**Poznámka:** Obuv a oblečení do terénu.

## VÍTÁNÍ PTAČÍHO ZPĚVU V BOTANICKÉ ZAHRADĚ V BEČOVĚ NAD TEPLOU



Den:	sobota 14. května 2022	Čas:	8:00
Místo:	Sraz v 8:00 u vstupu do Botanické zahrady (u pokladny) v Bečově nad Teplou.		
Doprava:	TAM a ZPĚT: pouze individuální.		
Trasa:	Botanickou zahradou a okolím Bečova (nenáročný terén po zpevněných i nezpevněných cestách, délka do 5 km).		
Náplň:	Ornitologická vycházka spojená s pozorováním a určováním ptáku podle hlasu a vzhledu. V botanické zahradě dále ukázka odchytu a kroužkování ptáků. Akce pořádána ve spolupráci s Českou společností ornitologickou a Botanickou zahradou v Bečově nad Teplou.		
Průvodci:	Martin Těšický (Katedra zoologie, PŘF UK a Česká společnost ornitologická) a Klára Vanišová (Česká společnost ornitologická)		
Kontakt:	M. Těšický, tel.: 608 184 127, tesickym@natur.cuni.cz		
Poznámka:	<b>Do botanické zahrady se platí vstupné.</b> Vhodný dalekohled, případně atlas ptáků. V případě silného dlouho-trvajícího deště se akce nekoná. Po skončení exkurze si návštěvníci mohou botanickou zahradu samostatně prohlédnout.		

## ZA VALEČSKOU KVĚTENOU



Den:	sobota 14. května 2022	Čas:	10:00
Místo:	Sraz v 10:00 v zámeckém parku Valeč u infocentra a kavárny Prádelna.		
Doprava:	TAM a ZPĚT: pouze individuální.		
Trasa:	Okolí Valče (délka trasy cca 15–20 km).		
Náplň:	Náročnější celodenní botanická exkurze se severočeskými botaniky za poklady květeny v okolí Valče.		
Průvodce:	Daniel Koutecký (Severočeská pobočka České botanické společnosti)		
Kontakt:	D. Koutecký, tel.: 736 741 904		
Poznámka:	Obuv a oblečení do terénu, doporučujeme si vzít s sebou svačinu. Další podrobnosti k programu budou včas upřesněny na <a href="http://www.zamek-valec.cz">www.zamek-valec.cz</a> .		



Z exkurze Za valečskou květenou v roce 2019. Foto: J. Brabec.

## PŘIMDSKÝ HRAD A OKOLÍ



**Den:** sobota 14. května 2022

**Čas:** 9:00

**Místo:** Sraz na náměstí na Přimdě před budovou RP Správa CHKO Český les.

**Doprava:** TAM a ZPĚT: pouze individuální.

**Trasa:** Z náměstí kolem kapličky na nádvoří hradu, přes suťový les ke kótě 848 m. n. m. a západním úbočím hory zpět na náměstí (délka cca 6 km).

**Náplň:** Historie přimdského hradu a okolní příroda. Jeden z nevyšších vrcholů Českého lesa - Fascinující silueta zříceniny románského strážního hradu je místem, kudy kráčely dějiny, ale i kde zůstala zachována jedinečná příroda.

**Průvodce:** RNDr. Evžen Kůs

**Kontakt:** L. Korytáková Nováková, tel.: 728 496 075

**Poznámka:** Exkurze se bude konat za každého počasí.

## VYCHÁZKA DO MARIÁNSKOLÁZEŇSKÝCH PARKŮ NEJEN ZA ORCHIDEJEMI



**Den:** středa 18. května 2022

**Čas:** 15:00

**Místo:** Sraz v 15:00 u Rudolfova pramene v Mariánských Lázních.

**Doprava:** TAM a ZPĚT: pouze individuální.

**Trasa:** Krátká nenáročná trasa po upravených cestách parku a po mokřadní louce (délka exkurze cca 2–3 hod.).

**Náplň:** Návštěva parků v Mariánských Lázních s loukami a mokřady a jejich typickými druhy včetně našich planě rostoucích orchidejí. Pojďte se podívat, jaké skvosty rostou přímo za našimi humny a pomozte nám i letos spočítat rozkvetlé orchideje.

**Průvodci:** Mgr. Přemysl Tájek a Mgr. Jana Rolková (oba AOPK ČR, RP Správa CHKO Slavkovský les)

**Kontakt:** J. Rolková, tel.: 724 380 021

**Poznámka:** Obuv a oblečení do terénu, louka může být dosti vlhká.



Za orchidejemi do parku. Foto: I. Coufalík.

## PŘÍRODOVĚDNÁ EXKURZE ZA CHRÁNĚNÝMI ROSTLINAMI NA MOKŘADY U KAMENNÉHO DVORA



**Den:** sobota 21. května 2022

**Čas:** 9:00

**Místo:** Sraz v 9:00 v parku vedle hřbitova v Kynšperku nad Ohří  
(50°6'44"N, 12°31'51"E).

**Doprava:** TAM a ZPĚT: pouze individuální.

**Trasa:** Od hřbitova na lokalitu u Kamenného Dvora a zpět (délka cca 5 km).

**Náplň:** Seznámení účastníků s novou lokalitou vykoupenou Českým svazem ochránců přírody v rámci programu Místo pro přírodu. Mokřad je unikátní výskytem řady zvláště chráněných druhů rostlin a živočichů (např. pěchava slatinná, ostřice Davallova, vachta trojlistá, prstnatec májový).

**Průvodci:** Ing. Eva Řezníčková (ZO ČSOP Kynšpersko) a RNDr. Jiří Brabec (Muzeum Cheb)

**Kontakt:** E. Řezníčková, tel.: 608 538 991

**Poznámka:** Obuv a oblečení do velmi podmáčeného terénu. Ideálně holínky nebo průtočnou obuv.



*Pěchava slatinná u Kamenného Dvora. Foto: E. Řezníčková.*

## MEZINÁRODNÍ DEN BIOLOGICKÉ ROZMANITOSTI



**Den:** sobota 21. května 2022 **Čas:** 10:00 – 13:00

**Místo:** Dům přírody Českého lesa v Klenci pod Čerchovem (býv. Stará pošta).

**Doprava:** TAM a ZPĚT: pouze individuální.

**Náplň:** Hravé odpoledne se zaměřením poznávání naší přírody.

**Průvodci:** Marie Kobesová (DP ČL), Ing. Mgr. Daniela Hlinková a Lucie Korytáková Nováková (obě AOPK ČR, RP Správa CHKO Český les)

**Kontakt:** L. Korytáková Nováková, tel.: 728 496 075

**Poznámka:** Vhodné pro děti předškolního i školního věku.

## PO STOPÁCH BÝVALÝCH PASTVIN U RADOCHOVA



**Den:** sobota 21. května 2022 **Čas:** 13:00

**Místo:** Sraz v 13:00 v Neurazech před budovou Obecního úřadu.

**Doprava:** TAM: individuální  
ZPĚT: zajištěna autodoprava na zpáteční cestu do Neuraz.

**Trasa:** Projdeme zemědělskou krajinou části Plánického hřebene (pole, louky, pastviny). Délka trasy cca 4 km.

**Náplň:** Vycházka je zaměřena na bývalé a současné obhospodařování bývalých obecních pastvin (drah). Nalezneme orchideje a ostřice?

**Průvodce:** J. Sladký, 728 496 065, Mgr. Marie Svejková (Obec Neurazy), tel.: 722 934 852

**Kontakt:** J. Sladký, 728 496 065,  
Mgr. Marie Svejková (Obec Neurazy), tel.: 722 934 852

**Poznámka:** Exkurze se koná za každého počasí. Trasa vede neznačenými cestami v zemědělské krajině – vhodná vodě odolná a zpevněná kotníková obuv. Botanické lupy vítány.

## JARNÍ VÝPRAVA DO NEBESKY PĚKNÝCH LESŮ



**Den:** sobota 21. května 2022 **Čas:** 10:00

**Místo:** Sraz u vstupu do NPR Nebesa pod vrchem Nebesa - Himlštejn (od Stráže nad Ohří po zelené turistické znače).

**Doprava:** TAM: vlak Karlovy Vary – Klášterec nad Ohří nebo individuálně (parkoviště v obci u řeky).  
ZPĚT: vlak Klášterec nad Ohří – Karlovy Vary nebo individuálně.

**Trasa:** NPR Nebesa (délka cca 8 km; středně náročné – místy prostup terénem a pohyb do kopce).

**Náplň:** Jarní výprava po Nebesky pěkných lesech v Národní přírodní rezervaci Nebesa. Nakoukneme pod plášť starých bučin a poodhalíme společně jejich tajemství. Jak tady les funguje? Co tu žije a roste? Proč je zde vyhlášena rezervace?

**Průvodce:** Ing. Petr Jiskra (AOPK ČR, RP Správa CHKO Slavkovský les)

**Kontakt:** P. Jiskra, tel.: 724 705 654

**Poznámka:** Je nutné oblečení a obuv do terénu, dále svačinu a dostatek tekutin.

## ZA ČOLKY A DALŠÍ VODNÍ HAVĚTÍ NA OSTROVSKÉ RYBNÍKY



**Den:** pátek 27. května 2022

**Čas:** 17:00

**Místo:** Sraz v 17:00 v Ostrově v Klášterní ulici pod mostem silničního obchvatu (50°18'8"N, 12°55'50"E).

**Doprava:** TAM a ZPĚT: pouze individuální

**Trasa:** Přibližně 3 km dlouhá procházka ke Starému rybníku a Hornímu Štítu, méně náročný avšak místy podmáčený terén.

**Náplň:** Živá příroda rybníků a mokřadů přírodní rezervace Ostrovské rybníky. Zaměříme se především na obojživelníky a vodní bezobratlé.

**Průvodce:** RNDr. Jan Matějů, Ph.D. (zoolog, Muzeum Karlovy Vary)

**Kontakt:** J. Matějů, tel.: 730 553 884; mateju@kvmuz.cz

## KVĚTENA SVATÉHO VRCHU V KADANI



**Den:** sobota 28. května 2022

**Čas:** 9:30

**Místo:** Sraz v 9:30 v Kadani v ulici Na Strážišti – u vstupu do lesa u tabule naučné stezky (50°22'55"N, 13°15'19"E).

**Doprava:** TAM a ZPĚT: pouze individuální. Parkování k dispozici na místě, zastávka MHD.

**Trasa:** Svatý vrch v Kadani (cca 5 km tam i zpět; středně náročné při stoupání do kopce, místy skalnaté výchozy).

**Náplň:** Převážně botanická vycházka do divočiny uprostřed města Kadaň (přírodní památka Svatý kopeček) s ukázkami zajímavých a vzácných druhů rostlin. Povídání o rostlinstvu Svatého vrchu, problémech, výhodách a možnostech ochrany přírody ve městě. Návštěva rozhledny s výhledem na údolí Ohře, Krušné a Doupovské hory (délka cca 2–3 hodiny).

**Průvodce:** Bc. Radek Fišer (AOPK ČR, RP Správa CHKO Slavkovský les)

**Kontakt:** R. Fišer, tel.: 724 706 324

**Poznámka:** Obuv a oblečení do terénu.



Svatý vrch, Kadaň. Foto: R. Fišer.



## SKLÁŘSKOU STEZKOU POHLEDEM ZOOLOGA



Den: sobota 28. května 2022

Čas: 10:00

Místo: Sraz v 10:00 u rozcestníku na Staré Knížecí Huti (49°43'18"N, 12°28'8"E).

Doprava: TAM a ZPĚT: pouze individuální.

Trasa: Po trase naučné stezky „Sklářství v okolí Lesné“ s odbočkami k rybníčkům a tůňm (délka cca 7 km).

Náplň: Projdeme si naučnou stezku Sklářství v okolí Lesné se zaměřením na zoologii - hmyz, objoživelníci, plazi, všechno co nestihne utéct, odpalazit se či uletět.

Průvodce: Mgr. Zuzana Blažková (AOPK ČR, RP Správa CHKO Český les)

Kontakt: Z. Blažková, tel: 605 111 755

Poznámka: Terénní obuv, repelent a svačinu s sebou. V případě špatného počasí (zima a déšť) se exkurze ruší.

## SOPEČNÁ MUZEJNÍ NOC



Den: sobota 28. května 2022

Čas: 17:00 až 22:00

Místo: Muzeum Cheb (nám. Krále Jiřího z Poděbrad 493/4, Cheb).

Náplň: Pozdní odpoledne a večer věnované sopkám Karlovarského kraje.

**17:00** Zahájení muzejní noci (nádvoří muzea)

**17:15** Ukázka modelu vrstvení maarové sopky (dvůr muzea, Mgr. Prokop Závada, Ph.D., vědecký pracovník oddělení geodynamiky Geofyzikálního ústavu AV ČR)

**17:45** Komentovaná prohlídka výstavy Hory oheň plivající aneb Sopky našeho kraje (výstavní prostory, RNDr. Jan Matějů, Ph.D., spoluautor výstavy, odborný pracovník Muzea Karlovy Vary, p. o. Karlovarského kraje)

Náplň:

**18:45** Druhá ukázka modelu vrstvení maarové sopky (dvůr muzea, Mgr. Prokop Závada, Ph.D., vědecký pracovník oddělení geodynamiky Geofyzikálního ústavu AV ČR)

**17:15–19:15** Hry pro děti se sopečnou a geologickou tematikou (dvůr muzea, pracovníci Muzea Cheb)

**19:15** Vystoupení mažorettek ze ZUŠ Jindřicha Jindřicha

**19:30** Přednáška „Supervulkány – nevyhnutelná hrozba?“ (Valdštejnská obrazárna Muzea Cheb, Mgr. Prokop Závada, Ph.D., vědecký pracovník oddělení geodynamiky Geofyzikálního ústavu AV ČR)

Kontakt: J. Brabec, tel.: 734 767 592

Poznámka: Na dvoře muzea bude možno opéct vuřty či se drobně občerstvit.



Foto: archiv Muzeum Cheb.

## SUPERVULKÁNY – NEVYHNUTELNÁ HROZBA?



Den: sobota 28. května 2022

Čas: 19:30

Místo: Muzeum Cheb, Valdštejnská obrazárna  
(nám. Krále Jiřího z Poděbrad 493/4, Cheb)

Náplň: Sopečná činnost je fascinujícím projevem vnitřní energie naší planety. Zatímco řada sopek vybuchuje s malou intenzitou za každých zhruba deset až sto let, existují sopky, které explodují jednou za desítky až statisíce let a tyto výbuchy mají ohromnou ničivou sílu. Takové sopky jsou schopné vyvrhnout do atmosféry více než tisíc kubických kilometrů horninového materiálu, způsobí spad popela na rozsáhlém území kolem sopky a mohou způsobit výrazné změny globálního klimatu na několik desítek let. Tyto sopky můžeme nazvat supervulkány. K explozím supervulkánů na Zemi dochází jednou zhruba za deset tisíc let.

Přednášející: Mgr. Prokop Závada, Ph.D. (oddělení geodynamiky Geofyzikálního ústavu AV ČR, Praha)

Kontakt: J. Brabec, tel.: 734 767 592

Poznámka: Přednáška je součástí chebské muzejní noci.



Devils Tower (česky Ďáblova věž), Wyoming, USA. Foto: P. Závada.

## VÝSTAVA ZÁCHRANNÉ PROJEKTY ZOOLOGICKÉ A BOTANICKÉ ZAHRADY PLZEŇ



Den: prac. dny 3. května – 30. června 2022

Čas: 8:00 – 16:00

Místo: Správa CHKO Slavkovský les (Hlavní 504, Mariánské Lázně).

Náplň: Zoologická a botanická zahrada města Plzeň podporuje záchranné projekty od roku 2006. Pomáhá jak doma za humny, tak venku za hranicemi. Přijďte se podívat na výstavu o projektech, které zahrada právě teď řeší a jak pomáhá chránit přírodu.

Pořadatelé: pracovníci AOPK ČR, RP Správa CHKO Slavkovský les a Městské muzeum Františkovy Lázně

Kontakt: J. Rolková, tel.: 724 380 021

Poznámka: Na výstavě si můžete zasoutěžit o ceny ze Zoologické a botanické zahrady města Plzeň. Losování výherců cen proběhne 24. 6. 2022

## HMYZ V KRAJINĚ MOFET



Den: pátek 3. června 2022

Čas: 16:00

Místo: Sraz v 16:00 na vlakové zastávce Milhostov u Mariánských Lázní.

Doprava: TAM: vlak Karlovy Vary (14:57) – Milhostov u M. Lázní (15:59).  
ZPĚT: Milhostov u M. Lázní (19:22) – Karlovy Vary (20:28).

Trasa: Po žluté turistické značce do přírodní památky Milhostovské mofety a zpět (3,5 km, délka cca 3 hodiny).

Náplň: Uvnitř mofet se často nachází hmyz, který se nadýchal vyvěrajících plynů a v důsledku toho je omámený, nebo dokonce uhynul. K vidění takto bývají hlavně větší brouci. Budeme po nich pátrat a jistě uvidíme také živý hmyz běžající po zemi, ukryvající se pod kameny či pod kůrou. Cestu od mofet vyplníme lovem smýkácí sítě. Nebude nouze o motýly, barevné mouchy pestřenky či plošnice. Zájemci z řad dětí i dospělých si budou moci půjčit sítě a lov si vyzkoušet. Bude zajištěn doprovodný program pro děti formou tematických her a vyráběnek pro předškoláky i školáky. Nebojte se s dětmi přijít, trasa je nenáročná a určitě se nudit nebudou!

Průvodci: Libor Dvořák a Mgr. Kateřina Dvořáková (oba ZO ČSOP Kladská)

Kontakt: K. Dvořáková, tel.: 608 172 434

## KVĚTNATÉ LOUKY A SUKCESNÍ REMÍZY U PŘEŠÍNA



Den: sobota 4. června 2022

Čas: 9:00

Místo: Sraz v 9:00 u kapličky v obci Přešín.

Doprava: TAM: pouze individuální, možnost domluvit si odvoz autem z vlakové zastávky Nepomuk – Dvorec.  
ZPĚT: pouze individuální.

Trasa: Okružní trasa do volné krajiny v okolí Přešína (cca 6 km).

Náplň: Botanická exkurze vedoucí na druhově bohaté mezofilní a vlhké louky, do remízů, lesních prameništů a olšin západně od obce, které se nacházejí na levobřežních přítocích Přešínského potoka. Ze vzácnějších rostlin zde můžeme potkat upolín nejvyšší (*Trollius altissimus*), vrbovku tmavou (*Epilobium obscurum*), žlutuchu lesklou (*Thalictrum lucidum*), kosatec sibiřský (*Iris sibirica*) a další.

Průvodce: Mgr. Ivona Matějková (Západočeské muzeum v Plzni)

Kontakt: I. Matějková, tel.: 604 570 387

Poznámka: Exkurzi pořádá Západočeská pobočka ČBS. Akci doporučeno absolvovat ve voděodolné obuvi se zpevněnými kotníky.

## Arnika, přírodou a historií Karlovarského kraje

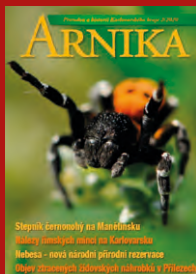

Zajímáte se o Váš region, získávejte informace pravidelně až domů!

Časopis své čtenáře seznamuje s přírodou a historií Slavkovského lesa a Karlovarského kraje už více než 45 let. Přestože časopis nemá ambice vědecky laděného časopisu, poutavou formou pravidelně přináší množství jinde nepublikovaných cenných „badatelských“ sdělení z různých oborů. Vychází dvakrát ročně.

Arniku si můžete objednat na mailové adrese redakce. [arnika@email.cz](mailto:arnika@email.cz) nebo na tel. 776 016 129.

[www.casopis-arnika.cz](http://www.casopis-arnika.cz)

ČERVEN

## HISTORIE A SOUČASNOST ČTVRTOHORNÍCH MAAROVÝCH SOPEK ZTRACENÝ RYBNÍK A BAŽINA



Den:	sobota 4. června 2022	Čas:	9:55
Místo:	Sraz v 9:55 v Polné u Hazlova na návsi u autobusové zastávky (50°9'10"N, 12°14'43"E).		
Doprava:	TAM: bus Cheb, aut. nádraží (9:15) – Hazlov, Polná (9:50), bus směr Libá, Hazlov nebo vlastním autem. ZPĚT: bus Hazlov, Polná (17:20) – Cheb, aut. nádraží (17:55).		
Trasa:	Polná – rota Podílná – Ztracený rybník – Bažina – rozcestí Kančí údolí a zpět po červené turistické značce (celkem 7,5 km). Bude-li povoleno ke vjezdu, lze zkrátit trasu přesunem účastníků auty k bývalé rotě Podílná nebo na signálku (pak trasa 5,5 km nebo 4 km).		
Náplň:	S vulkanologem a botanikem navštívíme nově objevené a studované maary (mělké sopečné krátery) Ztracený rybník a Bažina, dnes pramenné mísy zarostlé rašelinnou a mokřadní vegetací. Povíme si o jejich vzniku a prozkoumáme jejich stávající květeny. Měli bychom vidět kvěst nenápadnou orchidej bradáček srdčitý ( <i>Listera cordata</i> ) a další vzácné rostliny.		
Průvodci:	Mgr. Vladislav Rappich, Ph.D. (Česká geologická služba) a RNDr. Jiří Brabec (Muzeum Cheb)		
Kontakt:	J. Brabec, tel.: 734 767 592		
Poznámka:	Část vulkanologickou bude možné absolvovat v pevné turistické obuvi. Pro nahlédnutí do stávajících center maarů (část zejména botanická) je potřeba mít holínky nebo se nebát chodit v bažinách naboso. Ušpinění a namočení v botanické části jisté. Na lokalitě bývá bodavý hmyz (komáři, bzikavky). Nezapomeňte suché věci na převlečení, vodu a svačinu!		



Ztracený rybník, tůňka v rašeliništi. Foto: E. Martínková.

## TAJUPLNÁ SKLEPENÍ ZÁMKU VALEČ



Den:	sobota 4. června 2022	Čas:	9:55
Místo:	Státní zámek Valeč, sál ve správní budově u zámku (Karlovarská 7, Valeč).		
Náplň:	Tajuplnými sklepy zámku Valeč nás v rámci cyklu Valeč – brána Doupova provede Jaroslav Hrouda z badatelské společnosti Agartha. Nejprve se potkáme v sále správní budovy a následně se vydáme přímo do sklepů.		
Přednášející:	Jaroslav Hrouda (Agartha)		
Kontakt:	M. Petrová, petrova.marketa@npu.cz		
Poznámka:	Další podrobnosti na <a href="http://www.zamek-valec.cz">www.zamek-valec.cz</a> .		

## ZAJÍMAVOSTI ZANIKLÉHO ZÁMKU ZAHÁJÍ A SKALNÍHO MĚSTA



**Den:** neděle 5. června

**Čas:** 10:45

**Místo:** Sraz v 10:45 u rozcestníku na Staré Knížecí Huti (49°43'18"N, 12°28'8"E).

**Doprava:** TAM a ZPĚT: pouze individuální.

**Trasa:** Ze Staré Knížecí Hutě na hraniční přechod Zahájí, podél hranic k býv. Jedlině (zde možno zpět do Staré Knížecí Hutě - menší okruh), k národní přírodní památce Na požárech a zpět do Staré Knížecí Hutě (délka tras 12 km/8 km).

**Náplň:** Vlastivědná vycházka nás zavede na hraniční přechod Přední Zahájí/Waldheim. Přiblížíme si historii obce na Česko-bavorské hranici, nahlédneme do podzemních i nadzemních prostor zaniklého zámku Zahájí. Dále si připomeneme historii obce Jedlina, podíváme se, kde stála „Güntnerova nemocnice“. V závěrečné části vycházky si prohlédneme Skalní město, k němuž se váže pověst o loupežníku Muschlovi.

**Průvodce:** Antonín Hříbal (Tachovský deník)

**Kontakt:** L. Korytáková Nováková, tel.: 728 496 075

**Poznámka:** Akce se koná za každého počasí vyjma silné vichřice. Vhodné i pro turisty s hůlkami, kočárky nechte ale doma.

## RYŠÍ DEN



**Den:** čtvrtek 9. června 2022

**Čas:** 13:00 - 16:00

**Místo:** Dům přírody Českého lesa v Klenci pod Čerchovem (býv. Stará pošta).

**Doprava:** TAM a ZPĚT: pouze individuální.

**Náplň:** Přijďte s námi strávit den s rysem ostrovidem, naší největší kočkovitou šelmou. Připraveny jsou pro vás přednáška a tvořivá dílna.

**Průvodce:** RNDr. Martin Strnad (AOPK ČR)

**Kontakt:** M. Kobesová, tel.: 702 169 891

**Poznámka:** Podrobnější informace budou sděleny před konáním akce na [www.ceskyles.ochranaprirody.cz](http://www.ceskyles.ochranaprirody.cz).



Ryší den v Domu přírody českého lesa (2021). Foto: L. K. Nováková.

## NPP ODLEZELSKÉ JEZERO



<b>Den:</b>	sobota 11. června 2022	<b>Čas:</b>	10:00
<b>Místo:</b>	Sraz v 10:00 u železničního viaduktu u obce Odlezy (50°1'5.915"N, 13°22'17.294"E).		
<b>Doprava:</b>	TAM a ZPĚT: pouze individuální.		
<b>Trasa:</b>	Cca 5 km, část ve špatně schůdném terénu.		
<b>Náplň:</b>	Proč chráníme Odlezele jezero? Povrchový sběr arkózy pro restaurování Plaského kláštera.		
<b>Průvodci:</b>	MgA. Václav Štochl a Ing. Zdeněk Myslík (AOPK ČR, RP Správa CHKO Český les)		
<b>Kontakt:</b>	Z. Myslík, tel.: 723 181 180		
<b>Poznámka:</b>	Terénní obuv, deštník, svačinu s sebou.		

## ZA ŽIVÝMI PRAMENY PRAMENSKÉHO POTOKA



<b>Den:</b>	sobota 11. června 2022	<b>Čas:</b>	10:00
<b>Místo:</b>	Sraz v 10:00 na parkovišti u NS Smraďoch (50°0'49"N, 12°42'51"E).		
<b>Doprava:</b>	TAM a ZPĚT: pouze individuální. Parkování možné na odstavném parkovišti.		
<b>Trasa:</b>	PR Smraďoch – Farská kyselka – pramenná oblast Pramenského potoka (délka kolem 5 km na cca 2 hodiny; nenáročná – pohyb převážně po pěších cestách; změna trasy vyhrazena).		
<b>Náplň:</b>	Navštívíme PR Smraďoch s vývěry mofet a s rašeliništi, ukážeme si zajímavosti kolem Farské kyselky, prozkoumáme prameny místní přírodní perly - Pramenského potoka a podíváme se na toho území z hlediska historického vývoje, který je úzce spjat s těžbou.		
<b>Průvodce:</b>	Ing. Jindřich Horáček, Ph.D. (AOPK ČR, RP Správa CHKO Slavkovský les)		
<b>Kontakt:</b>	J. Horáček, tel.: 724 736 162		
<b>Poznámka:</b>	Vhodné oblečení a obuv do terénu.		



PR Smraďoch. Foto: J. Rolková.

## SETKÁNÍ S PŘÍRODOU U LIBOCKÝCH MOKŘADŮ



**Den:** sobota 11. června 2022 **Čas:** 9:00

**Místo:** Sraz v 9:00 na ptačí pozorovatelně u Libockých mokřadů nedaleko nádraží v Kynšperku nad Ohří (50°7'26"N, 12°31'7"E).

**Doprava:** TAM a ZPĚT: pouze individuální.

**Náplň:** Seznámení s polním mokřadem vzniklým propadem poddolovaného území v blízkosti Kynšperka nad Ohří, který je nápadný svou velikostí i biologickou rozmanitostí. Součástí programu bude projížďka na člu-nu a přiblížení života ve vodě s hydrobiologem Mirkem Kosíkem.

**Průvodce:** Ing. Eva Řezníčková (ZO ČSOP Kynšpersko)  
a Ing. Mirek Kosík (ENKI Třeboň)

**Kontakt:** E. Řezníčková, tel.: 608 538 991

**Poznámka:** Obuv a oblečení do terénu, holínky!



*V Libockých mokřadech. Foto: E. Řezníčková.*

## MOTÝLI ŠIBENÍKU



**Den:** sobota 18. června 2022 **Čas:** 10:00

**Místo:** Sraz v 10:00 na přimdském náměstí u kašny.

**Doprava:** TAM a ZPĚT: pouze individuální.

**Trasa:** Z Přimdy na vrch Šibeník a zpět (délka cca 2 km).

**Náplň:** Pod šibenicí to žije. Vrch Šibeník za Přimdou láká výhledy do kraje, má svou zajímavou historii, ale také faunu a flóru. Nás bude zajímat fauna, a to především ta motýlí.

**Průvodce:** Mgr. Zuzana Blažková (AOPK ČR)

**Kontakt:** Z. Blažková, tel: 605 111 755

**Poznámka:** Terénní obuv, repelent a svačinu s sebou.  
V případě špatného počasí (zima a déšť) se exkurze ruší.  
Sledujte [www.ceskyles.ochranaprirody.cz](http://www.ceskyles.ochranaprirody.cz).



*Modrásek jehlicový v PR Milčice. Foto: D. Hlinková.*

## DEN OTEVŘENÝCH LESŮ



Den:	sobota 18. června 2022	Čas:	9:00 – 12:00
Místo:	Zelenov u Domažlic (49°24'55.201"N, 12°53'13.615"E)		
Doprava:	TAM A ZPĚT: pouze individuální.		
Náplň:	Připraveny jsou vědomostní a poznávací soutěže o ceny - na Naučné stezce v Zelenovském údolí, ukázky tažných koní, občerstvení, opékání špekáčků.		
Poznámka:	Více info před akcí, sledujte <a href="https://www.facebook.com/DomazlickeMestskeLesy">https://www.facebook.com/DomazlickeMestskeLesy</a>		

## SETKÁNÍ S PŘÍRODOU VE STARÉM OVOCNÉ SADE



Den:	sobota 18. června 2022	Čas:	9:00
Místo:	Sraz v 9:00 na náměstí J. W. Goetheho před kostelem v obci Chlum Svaté Maří.		
Doprava:	TAM a ZPĚT: pouze individuální.		
Náplň:	Seznámení se se starým ovocným sadem na Chlumu Svaté Maří a s jeho významem pro biologickou diverzitu krajiny. Součástí programu je pozorování života ve včelím úle a další doprovodný program pro děti i dospělé (projížďka na koních, lezení na stromy pomocí arboristické výbavy, oheň, občerstvení).		
Průvodci:	Ing. Eva Řezníčková a Miroslav Hřůza (oba ZO ČSOP Kynšpersko)		
Kontakt:	E. Řezníčková, tel.: 608 538 991		
Poznámka:	Obuv a oblečení do terénu!		



Setkání se včelařem. Foto: E. Řezníčková.



## KVĚTY OHŘE Z RAFTU (PRO PLAVCE A NADŠENCE)



Den: sobota 18. června 2022

Čas: bude upřesněn  
přihlášeným

Místo: Sraz v Nebanicích u mostu přes Ohři.

TAM: nejlépe vlastní, popř. po domluvě.

Doprava: ZPĚT: zajistíme dopravu řidičů pro auta do Nebanic, popř. po domluvě.

Trasa: Nebanice – Kynšperk nad Ohří – Šabina (na raftech po Ohři).

Náplň: Vodní botanik Jarda Rydlo prohlásil o Ohři, že je „nejzakytkovanější českou řekou“. Toto tvrzení si lze ověřit nejlépe prakticky v meandrech či ve slepých ramenech horního toku Ohře s typickou vodní vegetací. Ve vodě a v jejím okolí žije také mnoho zajímavých zvířat, i na ty tentokrát dojde.

Průvodci: Ing. Petr Uhlík, RNDr. Jaroslav Michálek (oba Muzeum Sokolov), RNDr. Jan Matějů, Ph.D. (Muzeum Karlovy Vary) a RNDr. Jiří Brabec (Muzeum Cheb)

Kontakt: J. Brabec, tel.: 605 240 980

**Pouze pro plavce! Každý z přihlášených účastníků svým přihlášením potvrzuje, že je plavcem a uvědomuje si rizika spojená s pohybem na řece. Vzhledem k charakteru exkurze je omezena její kapacita. K dispozici bude 18 míst na třech šestimístných raftech. Na jejich zapůjčení se musíme složit. V ceně jsou pádla a vesty pro dospělé. Vzhledem ke ztíženému pohybu po řece (špatně se staví v proudu), bude omezen počet účastníků exkurze i na případných vlastních plavidlech. Podrobné informace budou zaslány pouze přihlášeným účastníkům. **Hlaste se s předstihem u J. Brabce (jiri.brabec@muzeumcheb.cz, popř. tel.: 605 240 980), a to nejpozději do 1. 6. 2022. Platí: „Kdo dřív přijde, ten dřív mele.“****

Poznámka:

# ČERVEN

## Český les průvodce přírodou a historií

Informace o regionu pravidelně až domů!

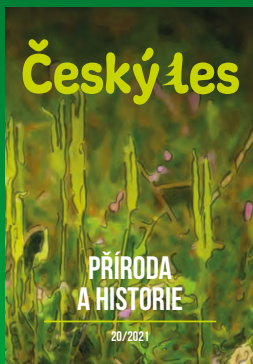

### ČESKÝ LES

Tento titul má svojí, i když ne dlouhou, tradici. Jako průvodce přírodou a historií Českého lesa vyšel poprvé v roce 2006. Každoročně se tak můžete začíst do zajímavých informací o regionu, ve kterém žijete.

**Český les objednávejte na mailové adrese [ceskyles@nature.cz](mailto:ceskyles@nature.cz) nebo na tel. 728 496 075.**

## MOTÝLI ZANIKLÉHO HORŠÍNA



Den:	sobota 25. června 2022	Čas:	9:00
Místo:	Sraz v 9:00 západně od osady Ostrov u Mutěšina, na žluté turistické značce u rozcestníku Pod Kamencem (49°32'22"N, 12°42'11"E).		
Doprava:	TAM A ZPĚT: pouze individuální.		
Trasa:	Od rozcestníku Pod Kamencem k bývalému Horšínu a zpět (délka trasy max. 3 km).		
Náplň:	Zaniklý Horšín patří mezi nejhezčí botanické a motýlí lokality Českého lesa. Na exkurzi se seznámíme s místními druhy červeného seznamu.		
Průvodce:	Mgr. Zuzana Blažková (AOPK ČR)		
Kontakt:	Z. Blažková, tel: 605 111 755		
Poznámka:	Terénní obuv, repelent a svačinu s sebou. V případě špatného počasí (zima a déšť) se exkurze ruší. Sledujte <a href="http://www.ceskyles.ochranaprirody.cz">www.ceskyles.ochranaprirody.cz</a> .		

## NPR ROLAVSKÁ VRCHOVIŠTĚ – KLENOT KRASLICKA



Den:	sobota 25. června 2022	Čas:	viz poznámka
Místo:	Sraz na návsi v Přebuzi.		
Doprava:	TAM a ZPĚT: pouze individuální, po předchozí domluvě s organizátorem možnost spolujízdy.		
Trasa:	Přesun auty na Rolavský vrch (Kranisberk), odtud pěšky na vybrané vrchoviště a cínový důl Rolava, podle počasí a domluvy i rybník Lícha s přilehlým prameništěm.		
Náplň:	Na trase uvidíme typickou vegetaci vrchoviště a vzácné rostliny a lišejníky sukcesně mladých ploch na cínovém dolu Rolava.		
Průvodce:	Ing. Petr Uhlík (Muzeum Sokolov)		
Kontakt:	P. Uhlík, tel.: 720 507 547 nebo <a href="mailto:uhlik@muzeum-sokolov.cz">uhlik@muzeum-sokolov.cz</a>		
Poznámka:	Čas bude upřesněn přihlášeným zájemcům. <b>Pro vstup do národní přírodní rezervace je udělena na tuto akci výjimka pro omezený počet účastníků. Proto je nutné se na tuto akci předem přihlásit u Petra Uhlíka na tel. 720 507 547 nebo lépe e-mailem: <a href="mailto:uhlik@muzeum-sokolov.cz">uhlik@muzeum-sokolov.cz</a>.</b> Obuv do podmáčeného terénu a pláštěnku s sebou. Vzhledem k podmáčenému a poddolovanému terénu zanechtejte, prosím, děti a domácí mazlíčky doma.		



V rašeliništi na Přebuzi v roce 2021. Foto: P. Nádvořník.

## VE ZNAMENÍ ŽÁBY



**Den:** sobota 25. června 2022

**Čas:** 11:00

**Místo:** Environmentální institut Srdce Poohří, Osvinov (50°21'17.5"N 13°01'53.2"E).

**Doprava:** TAM a ZPĚT: pouze individuální.

**Náplň:** Akce je jedinečnou příležitostí blíže se seznámit s našimi druhy obojživelníků a přírodou údolí řeky Ohře. Čeká na Vás bohatý program a občerstvení. Pro děti jsou připraveny soutěže a dětský koutek.

**Průvodci:** Ing. Radka Musilová, Ph.D. a Karel Janoušek (Environmentální institut Srdce Poohří)

**Kontakt:** K. Janoušek, tel.: 602 491 026 a R. Musilová, tel.: 776 827 776

**Poznámka:** V místě konání jsou omezené možnosti parkování.



Skokan zelený. Foto: R. Musilová.

## TRADIČNÍ VÝPRAVA ZA SYSLY NA GOLF



**Den:** neděle 26. června 2022

**Čas:** 17:00

**Místo:** Sraz v 17:00 na parkovišti Golf Resort a.s. v Olšových Vratech (50°12'49"N 12°55'47"E).

**Doprava:** TAM a ZPĚT: pouze individuální.

**Trasa:** Krátká trasa po hřišti. Nenáročná, možná i pro handicapované a kočárky.

**Náplň:** Odpolední vycházka prostředím golfového hřiště s pozorováním a snad i ukázkou odchycených syslů. Povídání o jejich životě.

**Průvodce:** RNDr. Jan Matějů, Ph.D. (Muzeum Karlovy Vary)

**Kontakt:** J. Matějů, tel.: 730 553 884; mateju@kvmuz.cz

**Poznámka:** Prosíme, sledujte web Muzea Karlovy Vary ([www.kvmuz.cz](http://www.kvmuz.cz)) – v případě malého množství syslů nebo deštivého počasí může být exkurze zrušena.

## ZA PŘÍRODNÍMI A HISTORICKÝMI ZAJÍMAVOSTMI V OKOLÍ ŽELEZNÉ



**Den:** sobota 2. července 2022 **Čas:** 10:30

**Místo:** Sraz autobusová zastávka Železná u Bělé nad Radbuzou (49°35'8.5"N 12°35'16.1"E).

**Doprava:** TAM: bus Bělá n. Radbuzou město (10:06) – Železná (10:25)  
ZPĚT: Železná (13:59) - Bělá n. Radbuzou město (14:18).

**Trasa:** Ze Železné nově obnovou polní a lesní cestou na býv. Valdorf, odtud přes bývalou ves Ruštejn zpět do Železné (délka trasy cca 8 km).

**Náplň:** Ukázka opatření v krajině provedených z dotačních programů MŽP spojená s výkladem o přírodních, lesnických a historických zajímavostech regionu.

**Průvodce:** Bc. Miroslav Žižka, DiS. (AOPK ČR, RP Správa CHKO Český les)

**Kontakt:** M. Žižka, tel. 725 724 957

**Poznámka:** Terénní obuv, repelent a svačinu s sebou.

## RUDENSKÁ PRAMENIŠTĚ A CHALOUPKY



**Den:** sobota 2. července 2022 **Čas:** 9:00

**Místo:** Sraz v 9:00 u kostela Navštívení Panny Marie v Rudném (50°21'07"N, 12°41'12"E).

**Doprava:** TAM: individuální nebo vlak Karlovy Vary (7:55) – Vysoká Pec (8:24) a dále pěšky.  
ZPĚT: individuální nebo Vysoká Pec (15:30, 17:12) – Karlovy Vary (16:04, 17:42).

**Trasa:** Téměř celá trasa povede mimo cesty náročným a místy podmačeným terénem. Vhodné pro zdatnější návštěvníky (délka 8–9 km).

**Náplň:** Terénní vycházka za botanickými i zoologickými zajímavostmi přírodní památky Rudenská luční prameniště a oblasti zaniklé osady Chaloupky v Krušných horách. Výjimečná příležitost poznat unikátní lokality velké přírodovědecké hodnoty a zároveň přispět k jejich důkladnějšímu prozkoumání. Navštívíme orchidejové mokřady s tisícovými populacemi prstnatců, ověříme stav zdejších populací hmyzožravých rostlin, pokusíme se nalézt extrémně vzácnou kapradinku vřatičku heřmánkolistou. Bude-li nám přát počasí, jistě potkáme některé ze zdejších druhů plazů či rašelinomilných motýlů. Nebudeme se vyhýbat průzkumu kaluží, abychom doplnili znalosti o populacích obojživelníků. Víte, co je to salajka a k čemu se využívá? Jaký druh má hluboce trojklanný pysk? A co rašeliník střecholistý, je lepší na střechu nebo k osobní hygieně?

**Průvodce:** Mgr. Vladimír Melichar (přírodovědec, Pila)

**Kontakt:** V. Melichar, tel.: 606 405 384

**Poznámka:** Nutné holínky nebo alespoň vyšší pohorky, při pátrání po botanických klenotech nelze vyloučit ani hlubší zaboření do humolitu. Svačinu s sebou!

## ZÁMECKÉ SLAVNOSTI



**Den:** sobota 23. července 2022

**Čas:** 15:00 – 17:00

**Místo:** zámecký park Poběžovice.

**Doprava:** TAM A ZPĚT: pouze individuální.

**Náplň:** V rámci připomenutí 100. výročí od prvních tezí spojené Evropy, tzv. Panevropy se vypravíme tam, kde myšlenky spolenectví vznikaly – v zámeckém parku, v souladu s přírodou. Poznávací hry o přírodě Českého lesa.

**Kontakt:** Eva Vondrašová (Město Poběžovice), L. Korytářková Nováková (AOPK ČR, RP Správa CHKO Český les), tel.: 728 496 075

**Poznámka:** Podrobnější informace budou před akcí sděleny na webu [www.zamekpobezovice.cz](http://www.zamekpobezovice.cz) a [www.ceskyles.ochranaprirody.cz](http://www.ceskyles.ochranaprirody.cz).

## SAKRÁLNÍ PAMÁTKY V JÁCHYMOVĚ. KOSTELY, KAPLE, BOŽÍ MUKA



**Den:** sobota 13. srpna 2022

**Čas:** 14:00

**Místo:** Sraz v 14:00 na náměstí před kostelem sv. Jáchyma (50°22'20"N 12°54'47"E).

**Doprava:** TAM: individuální nebo bus K. Vary, terminál (13:10) – Jáchymov, lázně (13:40).  
ZPĚT: individuální nebo bus Jáchymov, lázně (17:23, 18:30) – K. Vary, terminál (18:00, 19:10).

**Trasa:** Vycházka po dochovaných sakrálních památkách (délka cca 5 km, předpokládaný konec cca 17:00).

**Náplň:** Prohlídka kostela sv. Jáchyma, evangelického kostela Spasitele, kaple sv. Anny, kostela Všech svatých, Kalvárie na hřbitově, Jánské kaple, sloupů, soch a božích muk doplněná výkladem o historii města Jáchymova.

**Průvodce:** Mgr. Jiří Klsák (Muzeum Karlovy Vary)

**Kontakt:** J. Klsák, tel.: 605 40 64 72

ČERVENEC

SRPEN



## Sborník muzea Karlovarského kraje

Muzeum Cheb za finančního přispění Karlovarského kraje vydává sborník, který uveřejňuje původní studie vztahující se k přírodě a historii Karlovarského kraje.

Více na [www.muzeumcheb.cz/sbornik/](http://www.muzeumcheb.cz/sbornik/) nebo na tel. 739 322 499.

## MEZINÁRODNÍ NOC PRO NETOPÝRY



**Den:** pátek 2. září 2022

**Čas:** 17:00

**Místo:** Tachov – jízďárna Světce.

**Doprava:** TAM a ZPĚT: pouze individuální.

**Náplň:** Celovečerní akce zaměřená na netopýry. Populárně naučná přednáška o životě netopýrů, výstava a film o netopýrech, ukázka práce s ultrazvukovým detektorem při určování jednotlivých druhů, odchyt a prezentace živých netopýrů. Program pro děti s netopýří tematikou a soutěže o ceny.

**Kontakt:** D. Hlinková, tel.: 737 998 099  
a L. Koryťáková Nováková, tel.: 728 496 075

**Poznámka:** Nezapomeňte teplé oblečení a baterku.

## NETOPÝŘÍ NOC U DOLU JERONÝM



**Den:** pátek 2. září 2022

**Čas:** 20:00

**Místo:** Důl Jeroným.

**Doprava:** TAM a ZPĚT: Lokalita snadno dostupná vlastním autem, ale ne veřejnou dopravou (50°6'8"N, 12°42'43"E), v místě možnost parkování.

**Náplň:** Tradiční večerní odchyt netopýrů do nárazových sítí spojený s přednáškou o netopýrech, na níž se dozvíte vše podstatné o jejich životě, zvycích a prostředí. Během dne až do odpoledních hodin můžete jít na komentovanou prohlídku zpřístupněného středověkého dolu Jeroným. V případě příznivého počasí bude na místě odchytáváno až do brzkých ranních hodin.

**Průvodce:** Mgr. Přemysl Tájek (AOPK ČR, RP Správa CHKO Slavkovský les)

**Kontakt:** P. Tájek, tel.: 602 793 922

**Poznámka:** Vhodné mít baterku, terénní obuv a teplé oblečení (teploty kolem půlnoci v tuto roční dobu klesají k 0°C). Parkování je přímo na místě u dolu Jeroným.

## NETOPÝŘÍ NOC V KYNŠPERKU



**Den:** sobota 3. září 2022

**Čas:** 19:00

**Místo:** Pivovar a okolí řeky Ohře v Kynšperku nad Ohří.

**Náplň:** Tradiční večerní akce zaměřená na netopýry, v rámci Mezinárodní noci pro netopýry, zavítá tentokrát do Kynšperku nad Ohří. Ukázka odchytu a kroužkování netopýrů, doplněná doprovodným programem na netopýří téma. Speciální ultrazvukový detektor nám pomůže nahlédnout do světa jejich neslyšitelných signálů, na přednášce se dozvíte o životě netopýrů, výstava z podzemí Karlovarského kraje nám představí zajímavý a skrytý svět zimujících netopýrů a děti i dospělí si budou moci zasoutěžit a vyzkoušet netopýří hry. Přijďte se seznámit s tajemnými nočními tvory pěkně zblízka. Konec akce je odhadován kolem 22 hodiny, vytrvalci se ale mohou zdržet až do ukončení odchytu kolem půlnoci.

**Průvodce:** Mgr. Přemysl Tájek (AOPK ČR, RP Správa CHKO Slavkovský les)

**Kontakt:** P. Tájek, tel.: 602 793 922

**Poznámka:** Baterku, terénní obuv a teplé oblečení. Další podrobnosti k programu budou včas upřesněny na [www.slavkovskyles.ochranaprirody.cz](http://www.slavkovskyles.ochranaprirody.cz).

## VÝSTAVA BROUK PYTLÍK



**Den:** prac. dny 5. září – 27. října 2022

**Čas:** 8:00 – 16:00

**Místo:** Správa CHKO Slavkovský les (Hlavní 504, Mariánské Lázně).

**Náplň:** Zábavnou formou pojatá výstava fotek entomofauny a jejich srovnání s kresbami Ondřeje Sekory.

**Kontakt:** J. Rolková, tel.: 724 380 021

**Poznámka:** Vhodné pro školní kolektivy s krátkým výukovým programem.

## NETOPÝŘÍ NOC NA OSVINOVĚ



**Den:** sobota 10. září 2022

**Čas:** 19:00

**Místo:** Environmentální institut Srdce Poohří, Osvinov (50°21'17.5"N 13°01'53.2"E).

**Doprava:** TAM a ZPĚT: pouze individuální.

**Náplň:** Akce se uskuteční v rámci mezinárodní noci pro netopýry. Návštěvníci se seznámí s málo známým životem netopýrů (přednáška) i s metodami výzkumu těchto zajímavých savců (ukázky v terénu). Připraven je kvíz pro děti a soutěže pro děti.

**Průvodce:** RNDr. Jan Matějů, Ph.D. (zoolog, Muzeum Karlovy Vary)

**Kontakt:** J. Matějů, tel.: 730 553 884; mateju@kvmuz.cz;  
R. Musilová (tel.: 776 827 776)

**Poznámka:** V místě konání jsou omezené možnosti parkování.



Srdce Poohří, Osvinov. Foto: R. Musilová.



Netopýr hvízdavý. Foto: Přemysl Tájek.

## NÁRODNÍ PŘÍRODNÍ REZERVACE ROLAVSKÁ VRCHOVIŠTĚ – VELKÉ JEŘÁBÍ JEZERO



Den:	sobota 10. září 2022	Čas:	10:00
Místo:	Sraz v 10:00 na lesním parkovišti Pod Vysokým vrchem (50°23'16"N 12°35'48"E) při silnici Přebuz–Nancy.		
Doprava:	TAM a ZPĚT: pouze individuální.		
Trasa:	Terénní vycházka po nejzachovalejších vrchovištích v NPR Rolavská vrchoviště. Délka trasy bude 7–8 km, exkurze bude trvat 6–7 hodin. Většina trasy povede mimo cesty náročným terénem rašeliníšť, budeme se prodírat klečí. Vhodné pro zdatnější návštěvníky.		
Náplň:	Ojedinelá možnost navštívit jedno z nejzachovalejších rašeliníšť v Krušných horách. Na základě výjimky z ochranných podmínek národní přírodní rezervace se budeme pohybovat v jeho nejcentnějších partiích s jezírky. Navštívíme i další rašeliníště na trase včetně pravděpodobně jediného ombrogenního vrchoviště v Krušných horách. Budeme mít možnost pozorovat rosnatku anglickou, blatnici bahenní, hrotnosemenku bílou, rašeliník Lindbergův. Jmenuje se Jeřábí jezero skutečně podle jeřábů? Kolik prstů má datlík? Kdo dnes využívá skoro 70 let opuštěný pás ostrahy hranic?		
Průvodce:	Mgr. Vladimír Melichar (přírodovědec, Pila)		
Kontakt:	V. Melichar, tel.: 606 405 384, VMelichar@seznam.cz		
Poznámka:	<b>Pro vstup do národní přírodní rezervace je udělena na tuto akci výjimka pro omezený počet účastníků. Proto je nutné se na tuto akci předem přihlásit u Vladimíra Melichara na tel. 606 405 384 nebo lépe e-mailem: VMelichar@seznam.cz.</b> Nutné holínky nebo alespoň vyšší pohorky, ale stejně budeme mokří. Je vyloučena přítomnost psů! Nezapomeňte svačinu!		

## DEN ČESKÉHO LESA



Den:	sobota 17. září 2022	Čas:	11:00
Místo:	Diana.		
Doprava:	TAM a ZPĚT: pouze individuální.		
Náplň:	Tradiční akce s bohatým programem tentokrát na Dianě nedaleko Rozvadova. Téma letošního ročníku je „SADAŘSTVÍ“. Připraveny budou přednášky, exkurze do PR Diana, hry a soutěže pro rodiny s dětmi, divadlo, hudba a občerstvení.		
Kontakt:	D. Hlinková, tel.: 737 998 099 a L. Korytáková Nováková, tel.: 728 496 075		
Poznámka:	Více info před akcí, sledujte <a href="http://www.ceskyles.ochranaprirody.cz">www.ceskyles.ochranaprirody.cz</a> .		



Den Českého lesa, Křížová Huť (2018). Foto: M. Kašparová.



## GLATZEN, GLATZBERG, LYSINA – CHRÁNĚNÁ LESNÍ TIŠINA



Den: neděle 18. září 2022

Čas: 9:00

Místo: Sraz v 9:00 u Domu přírody Slavkovského lesa na Kladské.

Doprava: TAM a ZPĚT: bus Mariánské Lázně (6:35) – Kladská (7:05) nebo individuálně vlastní.

Trasa: Kladská – Hřebenová cesta – NPR Kladské rašeliny, část Lysina – Kladská (změna trasy vyhrazena; délka cca 10 km; středně náročné – místy prostup terénem a pohyb v rašelinisti).

Náplň: Lesnicko-botanická vycházka do zachovalých lesních porostů národní přírodní rezervace Kladské rašeliny. Letos si nahlédneme do nejvýše položeného blatkového boru, který roste na Lysině, chráněném rašelinisti na stejnojmenném druhém nejvyšším vrcholu Slavkovského lesa (981 m n. m.). Užijeme si pěknou vyhlídku na jihozápadní část Slavkovského lesa. Babí léto nám ukáže zdejší vzácné biotopy s jejich chráněnými obyvateli v nejpěknějším světle.

Průvodci: Mgr. Jana Rolková a Ing. Tomáš Fiala (oba AOPK ČR, RP Správa CHKO Slavkovský les)

Kontakt: J. Rolková, tel.: 724 380 021

Poznámka: **Počet účastníků na exkurzi je limitovaný (15 osob) z důvodu vstupu do NPR a je nutné se předem registrovat** na e-mailu: [jana.rolkova@nature.cz](mailto:jana.rolkova@nature.cz). Registrace bude ukončena při naplnění kapacity nebo nejpozději 16. 9. 2022. Je nutné oblečení a voděodolnou obuv do terénu, dále svačinu a dostatek tekutin.



Exkurze do NPR Kladské rašeliny. Foto: Jana Rolková.

## MYKOLOGICKÁ PŘEDNÁŠKA A PORADNA



Den:	neděle 18. září 2022	Čas:	15:00
Místo:	Dům přírody Českého lesa v Klenčí pod Čerchovem (býv. Stará pošta).		
Doprava:	TAM a ZPĚT: pouze individuální.		
Náplň:	Přednáška na téma „Houby přírodní rezervace Čerchov“ a mykologická poradna.		
Průvodce:	Mgr. Luboš Zelený		
Kontakt:	M. Kobesová, tel.: 702 169 891		
Poznámka:	Houby k určení noste celé a neočištěné.		

## VÝSTAVA HUB V MARIÁNSKÝCH LÁZNÍCH



Den:	sobota–neděle 24.–25. září 2022	Čas:	viz poznámka*
Místo:	Správa CHKO Slavkovský les (Hlavní 504, Mariánské Lázně).		
Náplň:	Tradiční výstava čerstvě utržených hub z našeho i okolních regionů, ukázky a ochutnávky pokrmů z nich, houbařský kvíz pro děti, možnost určení donesených hub a ukázka hub pod binokulárním mikroskopem. Podělte se s mykologickým klubem o své zajímavé houbařské nálezy.		
Průvodci:	členové Mykologického klubu Slavkovský les		
Kontakt:	V. Tůma, tel.: 601 310 569		
Poznámka:	*sobota 9:00–17:00, neděle 9:00–16:00		

## ŽLUTICKÝ STŘEDOVĚK. PANSKÁ SÍDLA, HRADBY, KOSTEL



Den:	sobota 24. září 2022	Čas:	14:00
Místo:	Sraz před hospodářským dvorem zámku ve Žluticích (50°5'37"N 13°9'38"E).		
Doprava:	TAM: individuální nebo bus K. Vary, terminál (12:25) – Žlutice, hostinec Zlaté Hrábě (13:30). ZPĚT: individuální nebo bus Žlutice, žel. st. (17:15) – K. Vary, terminál (18:05).		
Trasa:	Zbytky tvrže Mazanec, městské hradby, zbytky původního městského hradu, prohlídka kostela sv. Petra a Pavla. Výstup na hrad Nevděk (trasa cca 5 km, předpokládáný konec cca 17:00).		
Náplň:	Historie města Žlutice v kontextu pravěkého osídlení v okolí Vladaře.		
Průvodce:	Mgr. Jiří Klsák (Muzeum Karlovy Vary)		
Kontakt:	J. Klsák, tel.: 605 406 472		

## FESTIVAL PTACTVA NA ANENSKÝCH RYBNÍCÍCH



**Den:** sobota 1. října 2022

**Čas:** 9:15

**Místo:** Sraz v 9:15 na vlakovém nádraží v Plané u Mariánských Lázní.

**Doprava:** TAM: vlak Cheb (8:33) – Mariánské Lázně (8:54) – Planá (9:04); Plzeň (8:05) – Stříbro (8:31) – Planá (8:52); Tachov (8:32) – Planá (8:48).  
ZPĚT: vlak Planá (12:54) – Mariánské Lázně (13:07) – Cheb (13:26); Planá (13:05) – Stříbro (13:27) – Plzeň (13:52); Planá (13:08) – Tachov (13:28).

**Trasa:** Rybníky v okolí Plané (nenáročná trasa s délkou cca 8 km).

**Náplň:** Vycházka do polí, luk a k rybníkům v okolí Plané za poznáním a určováním zejména vodních a mokřadních ptáků v době podzimního tahu. Možnost vyzkoušet si pozorování ptáků stativovým dalekohledem a vidět ukázkou odchyty a kroužkování ptáků. Délka exkurze je předpokládána na cca 3 hodiny.

**Průvodci:** RNDr. Pavel Jaška, Ph.D. (AOPK ČR, RP Správa CHKO Slavkovský les) a Mgr. Martin Liška (Muzeum Českého lesa v Tachově)

**Kontakt:** M. Liška, tel.: 778 451 779

**Poznámka:** Vhodná nepromokavá obuv a oblečení do terénu, dalekohled je výhodou.

## HOUBY ZÁMECKÝCH PARKŮ



**Den:** sobota 1. října 2022

**Čas:** 14:00

**Místo:** Státní zámek Valeč, sál ve správní budově u zámku (Karlovarská 7, Valeč)

**Náplň:** Tuhle přednášku si nesmí nechat ujít žádný nadšený houbař a milovník houbových pokrmů. V rámci cyklu Valeč – brána Doupova nás totiž Oldřich Jindřich seznámí s houbami zámeckých parků. Po přednášce se společně do zámeckého parku ve Valči i vydáme.

**Přednášející:** Oldřich Jindřich (mykolog a kuchař)

**Kontakt:** M. Petrová, petrova.marketa@npu.cz

**Poznámka:** Další podrobnosti na [www.zamek-valec.cz](http://www.zamek-valec.cz).

## SETKÁNÍ PŘÍZIVCŮ ČESKÉHO LESA



**Den:** čtvrtek 6. října 2022

**Čas:** 17:00

**Místo:** Muzeum Českého lesa v Tachově.

**Doprava:** TAM a ZPĚT: pouze individuální.

**Náplň:** Setkání všech přátel a příznivců Českého lesa od profesionálních přírodovědců až po širokou veřejnost. Můžete se těšit na zajímavé přírodovědné a historické přednášky týkající se Českého lesa.

**Kontakt:** L. Koryťáková Nováková, tel.: 728 496 075

**Poznámka:** Další podrobnosti najdete před akcí na [www.ceskyles.ochranaprirody.cz](http://www.ceskyles.ochranaprirody.cz). Na akci jsou zváni všichni, kdo se zajímají o přírodu v Českém lese.

## PAMÁTNÉ STROMY NA DOMAŽLICKU



**Den:** pátek 7. října 2022

**Čas:** 13:15

**Místo:** Sraz ve 13:15 u železniční stanice Bělá nad Radbuzou. Čas zahájení komentované procházky navazuje na vlakové spojení z Tachova (12:29 hod.) i Domažlic (13:11 hod.).

**Doprava:** TAM a ZPĚT: pouze individuální.

**Trasa:** Od nádraží v Bělé nad Radbuzou k Lípě v Bystřici u Bělé nad Radbuzou a zpět (délka cca 6 km).

**Náplň:** Význam památných stromů. Proč a jak je chráníme.

**Průvodce:** Ing. Ladislav Lokajíček (AOPK ČR, RP Správa CHKO Český les)

**Kontakt:** L. Lokajíček, tel.: 724 776 051

**Poznámka:** Terénní obuv, deštník, svačinu s sebou.

## ZA STARÝMI STROMY DO ÚDOLÍ OHŘE Z LOKTE NA SVATOŠSKÉ SKÁLY



**Den:** sobota 8. října 2022

**Čas:** 10:15

**Místo:** Sraz v 10:15 na náměstí v Lokti u kašny (50°11'9,5"N, 12°45'14"E).

**Doprava:** TAM: bus K. Vary (9:40) – Loket (10:05); vlak Cheb (8:40) – Sokolov (9:07); bus Sokolov, terminál (9:25) – Loket (9:40).

ZPĚT: Doubí MHD (16:19) – K. Vary, nám. M. Horákové (16:32); bus K. Vary, terminál (16:45) – Sokolov (17:05) – Cheb (17:30); bus Loket (16:09) – Sokolov, terminál (16:25), zde přestup na bus Sokolov (17:05) – Cheb (17:30).

**Trasa:** Loket náměstí, Ohře údolí pod hradem (topol), jasan ve výklenku u železničního tunelu, památný břechtan u ČOV, cestou údolím Ohře s výstupem k Vildenavě (klen) a Jeskynní vyhlídce (buky), sestup na konec meandru Ohře (vejmutovky), ke Svatošským skalám (smrky, jedle) a zpět podél Ohře do Lokte (celkem cca 13–14 km), případně na autobus do Doubí (celkem cca 11 km).

**Náplň:** Vycházka za nejzajímavějšími starými a památnými stromy do údolí Ohře mezi Loktem a Svatošskými skalami. Uvidíme mohutné smrky, jedle, modřín, klen, topol, velké buky, ale i památné břechtany popínavé.

**Průvodce:** RNDr. Jaroslav Michálek (Muzeum Sokolov)

**Kontakt:** J. Michálek, tel.: 720 507 547

**Poznámka:** Pevná obuv a oblečení do terénu. Svačinu a fotoaparát s sebou.



Vildenava, javor klen pod samotou. Foto: J. Michálek.



Název projektu: Posílení kapacit CLLD pro MAS Sokolovsko na období 2018–2023



## MAS Sokolovsko o.p.s.

MAS Sokolovsko, nebo-li Místní akční skupina Sokolovsko, je dobrovolným seskupením 38 měst a obcí, z nichž některé jsou mimo to sdruženy ve svazcích (území MAS Sokolovsko představuje mapa níže). Mezi partnery MAS ovšem patří i řada podnikatelů, neziskových organizací i aktivních občanů, kteří mají zájem na rozvoji Sokolovska.



MAS Sokolovsko se pokouší svými aktivitami podpořit formou dotovaných projektů obnovu území členských obcí, pomáhat místním podnikatelům v jejich rozvoji a organizovat vzdělávací a volnočasové aktivity mládeže i dospělých (např. čištění řeky Ohře ad.). Mimo jiné vydáváme dva časopisy. Časopis Zpravodaj Leader informuje o fungování MAS Sokolovsko, o projektech, které podporuje a na kterých se podílí a o aktivitách našich partnerů. Časopis Sokolovsko je vlastivědný. Oba jsou v elektronické verzi dostupné na

<http://mas-sokolovsko.eu>

**Naše sdružení je otevřené novým zájemcům. Patříte-li mezi ně, naváhejte a kontaktujte nás na e-mailu [info@mas-sokolovsko.eu](mailto:info@mas-sokolovsko.eu) nebo na tel. č.: 739 011 869.**

**Stejně tak se na nás kdykoli můžete obrátit s dotazy na výzvy k předkládání žádostí o finanční podporu na Vaše projektové záměry – více viz <http://mas-sokolovsko.eu/scld/vyzvy/>.**

## LÁZEŇSKÝ FESTIVAL JABLEK

**Den:** neděle 9. října 2022**Čas:** 10:00**Místo:** Kolonáda v Mariánských Lázních.**Náplň:**

Výroční desátý ročník festivalu na oslavu podzimní sklizně jablek a hrušek na kolonádě v Mariánských Lázních. Program festivalu je celodenní – jarmark místních výrobců a řemeslníků, výstava regionálních odrůd ovoce a zahrádkářských výpěstků místních zahrádkářských organizací, tvůrčí dílny pro děti i dospělé, tematické soutěže, ochutnávky pokrmů z jablek, hudební vystoupení.

**Kontakt:** J. Rolková, tel.: 724 380 021**Poznámka:** Další podrobnosti na [www.slavkovskyles.ochranaprirody.cz](http://www.slavkovskyles.ochranaprirody.cz)O SOVĚ PÁLENÉ  
V KARLOVARSKÉM KRAJI**Den:** středa 12. října 2022**Čas:** 17:30**Místo:** Muzeum Cheb (nám. Krále Jiřího z Poděbrad 493/4, Cheb)**Náplň:**

Přednáška o životě a rozšíření jednoho z nejzajímavějších ptáků České republiky. Dozvíte se o historickém a současném výskytu v Karlovarském kraji. Odhalíme příčiny ohrožení a možné nástroje nápravy dnešního neutěšeného stavu. Seznámíte se s rodícím se projektem, který může pomoci nejen sově pálené.

**Přednášející:** RNDr. Pavel Jaška, Ph. D. (AOPK ČR, RP Správa CHKO Slavkovský les)**Kontakt:** P. Jaška, tel.: 602 213 347HISTORIE VELKÝCH ŠELEM  
NEJEN V DOUPOVSKÝCH HORÁCH**Den:** pátek 14. října 2022**Čas:** 17:00**Místo:** Státní zámek Valeč, sál ve správní budově u zámku (Karlovarská 7, Valeč).**Náplň:**

V přednášce zoolog Jan Matějů představí střípky z historie výskytu vlka, rysa a medvěda v severozápadních Čechách se zaměřením na Doupovské hory. Zájem o velké šelmy provází člověka od nepaměti. V minulosti představovaly pro člověka konkurenci, která ho mohla i ohrozit na životě a znalost jejich teritoria a zvyků byla klíčová pro přežití. Časy se změnily a velké šelmy utrpěly v zápase s lidskou společností drtivou porážku. Přesto však v tom, jak vnímáme velké šelmy, přetrvává kromě zvědavosti a respektu i trocha zášti.

**Přednášející:** RNDr. Jan Matějů, Ph.D. (Muzeum Karlovy Vary)**Kontakt:** M. Petrová, [petrova.marketa@npu.cz](mailto:petrova.marketa@npu.cz)**Poznámka:** Další podrobnosti na [www.zamek-valec.cz](http://www.zamek-valec.cz).

## POZNÁVÁNÍ PODZIMNÍCH HUB – ZAMYKÁNÍ LEŠA NA ZELENE HORE



Den: sobota 15. řijna 2022

Čas: 9:00

Místo: Sraz v 9:00 pod Chebským hradem u dřevěné kryté lávky přes řeku.

Doprava: TAM: vlak M. Lázně (7:07, 8:16) – Cheb (7:29, 8:38); vlak K. Vary (7:30) – Cheb (8:21).  
ZPĚT: vlak Cheb (15:19, 16:33) – Mariánské Lázně (15:43, 16:52); vlak Cheb (15:40, 16:30) – K. Vary (16:31, 17:12).

Trasa: Myslivna – lesem po vrstevnicové cestě na vrchol Zelené hory a zpět do Chebu přes Zátíší (délka cca 10 km).

Náplň: Houbařská exkurze s pořadatelem tradiční výstavy hub v Mariánských Lázních zaměřená na poznávání podzimních hub s malou výstavou na vrcholu Zelené hory. Po výstavce bude uzamčen les symbolickým klíčem. Tradičně bude rozdělán oheň, špekáčky s sebou.

Průvodci: členové Mykologického klubu Slavkovský les

Kontakt: M. Tauš, tel.: 736 197 707

Poznámka: Vhodné oblečení a obuv do terénu, košík na houby! Špekáčky!



Výstavka hub na Zelené hoře 2021. Foto: J. Brabec.

## ZA ZAJÍMAVOSTMI NPR CHEJLAVA



Den: sobota 15. řijna 2022

Čas: 10:00

Místo: Rozcestí nad železniční zastávkou Srby (49°31'37"N 13°35'27"E).

Doprava: TAM a ZPĚT: pouze individuální

Trasa: Od rozcestí nad obcí Srby po zelené turistické značce do NPR Chejlava a lesními porosty EVL Chejlava zpět na místo srazu (délka trasy cca 6 km).

Náplň: Historie NPR Chejlava, lesnické a ochranné zájmovosti území spojené s ukázkou managementů na podporu přirozené skladby lesních porostů.

Průvodci: Bc. Miroslav Žižka, DiS. (AOPK ČR, RP Správa CHKO Český les), Radek Šindelář, DiS. (lesník)

Kontakt: M. Žižka, tel.: 725 724 957

Poznámka: Terénní obuv, deštník a svačinu s sebou.

## MEZINÁRODNÍ DEN ARCHEOLOGIE – VYCHÁZKA S ARCHEOLOGY Z POMEZÍ NA POMEZNOU, RYBÁŘE A ZPĚT



Den:	sobota 15. října 2022	Čas:	9:00
Místo:	Sraz v 9:00 na vlakové zastávce v Pomezí nad Ohří.		
Doprava:	TAM: vlak Cheb (8:29) – Pomezí nad Ohří (8:38). ZPĚT: vlak Pomezí nad Ohří (15:24) – Cheb (15:33); bus Pomezí nad Ohří (točna: 16:35; u kostela: 16:36) – Cheb (16:55).		
Trasa:	Ze zastávky půjdeme na mezolitickou lokalitu Bříza, následně na zaniklou obec Pomezna s pozůstatkem statku čp. 1. Pokračovat budeme na zaniklou obec Rybáře, při návratu bychom navštívili kostel sv. Jakuba Většího v Pomezí a okolní zaniklý hřbitov. Délka trasy cca 10 km; předpokládaný konec do 15:00.		
Náplň:	Vycházka po archeologických lokalitách v okolí Pomezí nad Ohří. Výklad o významu jednotlivých památek, jejichž velká část je již archeologizována. Cíle výletu jsou dvě zaniklé obce po roce 1945 a jeden z nejstarších kostelů na Chebsku.		
Průvodci:	Mgr. Michal Beránek a Bc. Klára Hanáková (oba Muzeum Cheb)		
Kontakt:	M. Beránek, tel.: 736 754 830 nebo beranek@muzeumcheb.cz		
Poznámka:	Nepromokavou obuv a oblečení do terénu. Svačinu a pití s sebou.		



Z archeologických exkurzí. Foto: M. Janáková.

## MEZOLITICKÉ KARLOVY VARY. PODĚL OHŘE Z TAŠOVIC DO VŠEBOROVIC



Den:	neděle 16. října 2022	Čas:	14:00
Místo:	Sraz v 14:00 v Tašovicích u Penzionu, Sopečná 58 (50°12'50"N 12°48'36"E).		
Doprava:	TAM a ZPĚT: individuální, poblíže zastávka MHD, linka č. 1 a 16.		
Trasa:	Od slovanského hradiště a mezolitického sídliště v Tašovicích po levém břehu Ohře postupně zastávky na mezolitických lokalitách ve Dvorech, na Zlatém kopečku, v Rybářích, v Bohaticích a ve Všeborovicích (trasa cca 10 km, předpokládaný konec cca 17:30).		
Náplň:	Výklad o době mezolitické na území Karlových Varů, návštěva významných památek z tohoto období.		
Průvodce:	Mgr. Jiří Klsák (Muzeum Karlovy Vary)		
Kontakt:	J. Klsák, tel.: 605 40 64 72		



Nestátní nezisková organizace MAS 21, o. p. s. založená na principu LEADER je dobrovolným společenstvím občanů, neziskových organizací, soukromé podnikatelské sféry a veřejné správy (obcí, svazků obcí a institucí veřejného moci), které spolupracuje na rozvoji venkova, zlepšování kvality života, zemědělství a životního prostředí.

V regionu MAS 21 působí tyto obce: Hranice, Krásná, Podhradí, Aš, Hazlov, Libá, Vojtanov, Poustka, Františkovy Lázně, Pomezí nad Ohří, Luby, Plesná Nový Kostel, Velký Luh, Křižovatka, Skalná, Milhostov, Třebeň, Nebanice, Odrava, Tuřany, Okrouhlá, Milíkov, Lipová, Dolní Žandov, Lázně Kynžvart, Stará Voda, Valy, Velká Hledebe, Trstěnice, Drmoul, Tři Sekery, Vlkovice, Mariánské Lázně a Zádub-Závišín.

MAS 21 vyhlašuje Výzvy pro podání Žadostí o podporu ze tří Programových rámců Strategie komunitně vedeného místního rozvoje pro území MAS 21 na období 2014–2020. Podporu můžete získat v následujících oblastech:



### Integrovaný regionální operační program

- 1.1 Kulturní dědictví
- 1.2 Vzdělávání
- 1.3 Kvalitní sociální služby
- 1.5 Bezpečná doprava



### Operační program Zaměstnanost

- 2.1 Prevence sociálního vyloučení
- 2.2 Prorodinná opatření
- 2.4 Vzdělání podporuje zaměstnanost



### Program rozvoje venkova

- 3.1 Neproduktivní investice v lesích
- 3.2 Rozvoj podnikání na venkově
- 3.3 Rozvoj zemědělských podniků
- 3.4 S produkty na trh
- 3.7 Základní služby a obnova vesnic ve venkovských oblastech



MAS 21, o. p. s. je jedním z organizátorů dobrovolnické akce Čistění řeky Ohře v Karlovarském kraji, zajišťuje úklid území okolo vodní nádrže Skalka, podél Ohře od Chebu až do Kynšperku nad Ohří. V roce 2019 uklízíme v sobotu 19. září. Přijďte se k nám.

**Více informací o MAS 21 a jejích aktivitách získáte na webu [www.mas21.cz](http://www.mas21.cz) nebo na facebooku.**

## ŽIVOT V MRTVÝCH RAMENECH OHŘE



Den:	neděle 16. října 2022	Čas:	10:00
Místo:	Sraz v 10:00 v Nebanicích před restaurací U Zlaté podkovy (50°6'51"N, 12°28'19"E) na jižním okraji Nebanic při silnici k Ohři.		
Doprava:	TAM: individuální nebo vlak Cheb (8:40) – Nebanice (8:50); vlak K. Vary (7:31) – Sokolov (7:53) – Nebanice (8:12), pěšky z nádraží cca 700 m. ZPĚT: individuální nebo vlak Nebanice (14:08, 15:06, 16:07) – Cheb (14:19, 15:17, 16:18); vlak Nebanice (14:50, 15:50, 16:50) – Sokolov (15:08, 16:09, 17:08) – K. Vary (15:30, 16:30, 17:30).		
Trasa:	Nenáročná vycházka (do 5 km) podél Ohře ke slepým ramenům u Vrbové.		
Náplň:	Pozorování přirozeně meandrující řeky, doprovodné flóry a při troše štěstí také rybí a hmyzí fauny mrtvých a slepých ramen.		
Průvodci:	RNDr. Jiří Brabec (Muzeum Cheb) a RNDr. Jan Matějů, Ph.D. (Muzeum Karlovy Vary)		
Kontakt:	J. Brabec, tel.: 734 767 592		
Poznámka:	Vhodné oblečení a obuv do terénu.		

VÝSTAVA HUB,  
REGIONÁLNÍCH VÝPĚSTKŮ  
A PODZIMNÍCH DEKORACÍ

Den:	28.–29. 10. 2022	Čas:	
Místo:	Městská stodola v Bělé nad Radbuzou.		
Doprava:	TAM a ZPĚT: pouze individuální.		
Náplň:	Výstava hub, regionálních výpěstků a podzimních dekorací. Houby budou určeny mykologem Mgr. Lubošem Zeleným.		
Kontakt:	B. Triščová (Město Bělá nad Radbuzou), tel.: 775 679 395, L. Koryťáková Nováková, tel.: 728 496 075		
Poznámka:	Více informací se dozvíte před akcí na <a href="http://www.belanr.cz">www.belanr.cz</a> a <a href="http://www.ceskyles.ochranaprirody.cz">www.ceskyles.ochranaprirody.cz</a> .		

SETKÁNÍ PŘÁTEL  
PŘÍRODY KARLOVARSKA

Den:	pátek 4. listopadu 2022	Čas:	16:00
Místo:	Krajská knihovna Karlovy Vary, sál Dvory (Závodní 378).		
Náplň:	Jubilejní 10. setkání přátel přírody v Karlových Varech. Jde o pásmo krátkých přírodovědných přednášek pro širokou veřejnost. Přijďte si poslechnout o nových poznatcích a objevech z přírody Karlovarského kraje.		
Kontakt:	J. Matějů, tel.: 730 553 884 a P. Krása, tel.: 724 704 449		
Poznámka:	Program bude včas upřesněn na <a href="http://www.slavkovskyles.ochranaprirody.cz">www.slavkovskyles.ochranaprirody.cz</a> nebo <a href="http://kvmuz.cz">kvmuz.cz</a> .		

## ZA ZIMNÍMI HOUBAMI DO PR DIANA



Den: neděle 6. listopadu 2022

Čas: 9:30

Místo: Sraz v 9:30 u kapličky na Dianě (49°37'52"N, 12°35'45"E).

Doprava: TAM a ZPĚT: pouze individuální.

Trasa: Diana – přírodní rezervace Diana a zpět (doba trvání exkurze cca 3 hodiny).

Náplň: Exkurze zaměřená na zimní houby přírodní rezervace Diana, zejména na dřevní houby.

Průvodce: Mgr. Luboš Zelený

Kontakt: L. Korytáková Nováková, tel.: 728 496 075

Poznámka: Sběr hub není možný z důvodů ochranných podmínek Přírodní rezervace Diana.

## NAPŘÍČ SLAVKOVSKÝM LESEM



Den: čtvrtek 17. listopadu 2022

Čas: 9:30

Místo: Sraz v 9:30 na kolonádě v Mariánských Lázních.

TAM: vlak Plzeň (8:05) – Mariánské Lázně (9:06); vlak Cheb (8:33) – Mariánské Lázně (8:52); vlak Karlovy Vary (7:31) – Mariánské Lázně (8:52; přestup v Chebu), délka pěšky cca 25 min. na kolonádu.

ZPĚT: vlak Bečov n. Teplou (15:26, 17:26, 19:58) – Mariánské Lázně (16:11, 18:11, 20:43); vlak Bečov n. Teplou (15:12, 17:26, 19:59) – Karlovy Vary (15:43, 17:55, 20:28), příp. autobus.

Trasa: Kolonáda v Mariánských Lázních – PR Žižkův vrch – Polom – PR Smraďoch – Farská kyselka – PR Vlček – PR Mokřady pod Vlčkem – Prameny – NPP Upolínová louka pod Křížky – PP Dominova skalka – Bečov nad Teplou (náročná trasa s převýšením o celkové délce přes 20 km; změna trasy vyhrazena).

Náplň: Přijďte se na tradiční pěší putování napříč Slavkovským lesem na oslavu Dne boje za svobodu a demokracii. Přes 20 km dlouhá trasa CHKO Slavkovským lesem povede přes pět přírodních rezervací a jednu národní přírodní památku. Během túry zdoláme značné převýšení. Několikrát pokoříme nadmořskou výšku 800 m. Nejvyšším vrcholem trasy bude Vlčí kámen (883 m n. m.). Cílem turisticko-přírodovědného výletu je Bečov nad Teplou a samozřejmě občerstvení v některém z restauračních zařízení.

Průvodci: RNDr. Pavel Jaška, Ph.D. a Mgr. Jana Rolková (oba AOPK ČR, RP Správa CHKO Slavkovský les)

Kontakt: P. Jaška, tel.: 602 213 347

Poznámka: Nutná je vhodná obuv a oblečení do terénu. Nezapomeňte na dostatek tekutin a jídla na celý den. Doporučujeme vzít si s sebou mapu pro případ dřívějšího návratu nebo nutného rozdělení skupiny. Vzhledem k tomu, že nemusíme dojít za světla, je vhodné mít také baterku. Pro značnou náročnost nemůžeme akci doporučit svátečním chodcům. Účastníci se akce účastní na vlastní nebezpečí.



Napříč Slavkovským lesem. Foto: J. Rolková.

## PTÁCI V ZIMĚ NESPÍ



**Den:** pátek 30. prosince 2022 **Čas:** 10:00

**Místo:** Muzeum Českého lesa v Tachově (třída Míru 447).

**Doprava:** TAM a ZPĚT: pouze individuální.

**Náplň:** Krátká přednáška o podpoře našich opeřených přátel nejen v zimě (příkrmování, vyvěšování budek atd.). Za příznivého počasí bude po přednášce následovat ukázka odchycených opeřenců. Pro návštěvníky bude připraveno malé občerstvení.

**Průvodci:** Mgr. Martin Liška (Muzeum Českého lesa v Tachově).

**Kontakt:** M. Liška, tel.: 778 451 779

**Poznámka:** Teplé oblečení, dalekohled výhodou.

## VÁNOČNÍ STOPOVAČKA



**Den:** pátek 30. prosince 2022 **Čas:** 10:00–16:00

**Místo:** Dům přírody Českého lesa v Klenčí pod Čerchovem (býv. Stará pošta).

**Doprava:** TAM a ZPĚT: pouze individuální.

**Trasa:** Nenáročná trasa ulicemi Klenčí od Čerchovem.

**Náplň:** Hra pro celou rodinu o historii Klenčí pod Čerchovem.

**Kontakt:** M. Kobesová, tel.: 702 169 891

**Poznámka:** Účastnický poplatek 25 Kč.

## FOTOSOUTĚŽ – VÍTĚZNÉ SNÍMKY



1. místo, kategorie 18–99 let, Les, Blanka Krpcová.



2. místo, kategorie 18–99 let,  
Poslední sněm molytu v říjnu II, Jaroslav Ševčík



1. místo, kategorie 10–17 let, Svatá Kateřina, Alex XXXX.



2. místo, kategorie 10–17 let,  
Tichý pozorovatel, Pavlína XXXX.



Dům přírody Českého lesa, městyš Klenci pod Čerchovem,  
AOPK ČR, REGIONÁLNÍ PRACOVISŤE SPRÁVA CHKO ČESKÝ LES a Foto – Tur – Cerch  
pořádají 5. ročník fotosoutěže pro amatérské fotografy od 10 do 99 let

# ČESKÝ LES

## Mezi horami

### Český les očima amatérského fotografa

#### Věkové kategorie:

A) Děti: 10 let až 18 let

B) Dospělí: 18 let až 99 let

#### Technické podmínky:

I. Mobil (od 5Mpix.) - pouze kategorie A

II. Fotoaparát (od 6Mpix) – všechny věkové kategorie

III. Fotografie musí být už upravené, prosím nezasílejte fotografie původní neupravené, nemůžeme a nesmíme fotografie upravovat, když jsou do soutěže. Děkujeme

#### Pravidla soutěže:

1. Všechny fotografie musí být pořízeny na území Českého lesa, nebo v jeho nejbližším okolí, na území ČR je tato hranice tvořena železniční tratí: Folmava – Havlovice (Hadrovec) - Klenci pod Čerchovem - Poběžovice - Bor u Tachova - Tachov - Planá u Tachova - Chodová Planá - Lázně Kynžvart – Dolní a Horní Žandov - Salajna - Horní Lažany – Státní hranice ČR/SRN. Na straně SRN: Bad Neualbenreuth, Mähring, Bärnau, Flossenbürg, Georgenberg, Waidhaus, Eslarn, Schönsee, Waldmünchen, Furth im Wald a zpět k Folmavě.
2. Fotografie nesmí být starší 5let
3. U všech fotografií musí být uvedeno jméno a příjmení autora, věk, datum kdy byla fotografie pořízena a přesné místo kde byla fotografie pořízena
4. Maximálně 12 samostatných fotografií nebo série fotografií (max. 12 fotek od každého soutěžícího)
5. Po skončení soutěže se fotografie stávají majetkem pořadatelů a sponzorů, ti je smí použít k prezentaci Českého lesa, vždy s uvedením autora snímku
6. Vyhlášení soutěže 25. 01. 2022. **Uzávěrka 01. 10. 2022.**
7. Fotografie zasílejte na: fotosoutez-dpcl@seznam.cz nebo na wolchx@seznam.cz

**Vyhlášení vítězů soutěže proběhne 12. listopadu 2022 ve 14:00 hodin na Staré poště „Dům přírody Českého lesa“, v Klenci pod Čerchovem.**

**Těšíme se na Vaše fotografie.**

## NA AKCE VÁS ZVOU:

MEZI LESY, z.s.



ZO ČSOP Sylva Lunae



ZO ČSOP Kladská



4. ZO ČSOP Cheb



MUZEUM SOKOLOV



MUZEUM  
KARLOVY VARY



Město CHEB



Akce v Chebu a okolí jsou finančně podporovány městem Cheb.



Dům přírody v Klenčí pod Čerchovem

ČESKÉHO LESA

... vstupní brána do Českého lesa

Dům přírody



## NABÍDKA DOMU PŘÍRODY ČESKÉHO LESA:



- trvalá interaktivní expozice "Proměna krajiny Českého lesa v čase"
- vzdělávací programy a hry zaměřené na přírodu Českého lesa, ochranu životního prostředí a vnímání krajiny pro školy i neorganizované skupiny a jednotlivce
- kulturní programy, prezentace regionálních produktů tradičních řemesel a místního folklóru
- tématické přednášky, výstavy, projekce a tvůrčí dílny
- knihovna Českého lesa

Otevřeno: duben – září

út – ne 9:00 – 17:00

říjen – březen

út – pá 10:00 – 16:00



[www.klenci.cz](http://www.klenci.cz)



[www.dumprrody.cz/dum-prrody-ceskeho-lesa](http://www.dumprrody.cz/dum-prrody-ceskeho-lesa)



AGENTURA OCHRANY PŘÍRODY  
A KRAJINY ČESKÉ REPUBLIKY



Máte-li zájem o pravidelné zasílání informací o přírodovědných akcích na Chebsku, Mariánskolázeňsku, Karlovarsku, v Českém lese a Plzeňsku, e-mailem nebo poštou, napište nám svůj e-mail nebo adresu!

## Akce v Českém lese a Plzeňsku

**Daniela Hlinková**

tel.: 737 998 099, e-mail: daniela.hlinkova@nature.cz

**Lucie Koryťáková Nováková**

tel.: 728 496 075, e-mail: lucie.korytakova.novakova@nature.cz

**Barbora Nováková**

tel.: 776 041 817, e-mail: nbarca@seznam.cz

## Akce na Chebsku a Sokolovsku

**Jiří Brabec**

tel.: 605 240 980, e-mail: jbrabcak@seznam.cz

## Akce na Mariánskolázeňsku a Karlovarsku

**Jana Rolková**

tel.: 724 380 021, e-mail: jana.rolkova@nature.cz

**Jan Matějů**

tel.: 730 553 884, e-mail: mateju@kvmuz.cz

**Pavla Tájková**

tel.: 602 273 443, e-mail: info@csop-kladaska.cz

<https://facebook.com/PojdteDoPrirody/>

[www.muzeumcheb.cz/priroda](http://www.muzeumcheb.cz/priroda)

Sledujte také

[www.slavkovskyles.ochranaprirody.cz](http://www.slavkovskyles.ochranaprirody.cz)

[www.ceskyles.ochranaprirody.cz](http://www.ceskyles.ochranaprirody.cz)

[www.kvmuz.cz](http://www.kvmuz.cz)

[www.csop-kladaska.cz](http://www.csop-kladaska.cz)

Změny v kalendáři akcí vyhrazeny.



Vydání kalendáře akcí bylo podpořeno Karlovarským krajem.

[www.kr-karlovarsky.cz](http://www.kr-karlovarsky.cz)